

ABCDEF

Diariamente, o maior número de ofertas da região.

CLASSIFICADOS OFLUMINENSE

O MELHOR RESULTADO

Calvin

IMÓVEIS COMPRA E VENDA **IMÓVEIS ALUGUEL** **CASA e SERVIÇOS** **EMPREGOS** **NEGÓCIOS** **VEÍCULOS**

A

IMÓVEIS COMPRA E VENDA

NITERÓI

REGIÃO SUL

A-001

Icaraí

APARTAMENTOS

1 QUARTO

IMOB 2000

MELHOR PLANTA SLA QTO

EXCELENTE planta 1ª quadra praia pronto p/morar ou alugar sla qto ste bh social qto emp a-rea gar play churr sauna 530 mil IM-10455 27148822 CJ3973

2 QUARTOS

IMOB 2000

MB 2419D Marques do Parana 51 B/2 vista p/Baia sala 2qtos c/gar reformado só 268mil estuda proposta 2610-8173 C:34617

IMOB 2000

MB 2453D Mix Alvares raridade fte vista livre var 20m2 fechada c/blindex 2stes todo montado c/2vgs chaves na loja 2610-8173 C:34617

IMOB 2000

MB 2852B P/investidor Icaraí 1ª quadra var sala 2 amb 2qtos ste coz ampla dep 2vgs marcadas por 399mil 2610-8173 C:34617

IMOB 2000

MB 3103C Otavio Carneiro 3qtos c/140m2 frente sol da manhã todo c/armário vazio 1vg p/pessoas exigentes 2610-8173 C:34617

IMOB 2000

EXELENTE apto com ótima planta e vista livre sala 2 qtos suite banh social cop coz area serv dep comp emp s/gar miolo icaraí só 540 mil IM-28932 27148822 cj3973

IMOB 2000

SÓ 450 MIL

LOPES trovão frente reformado e montado lindo sala 2 quartos banheiro cozinha area e dep empregada play slão festa IM-28979 27148822 cj3973

3 QUARTOS

IMOB 2000

OPORTUNIDADE 750 MIL

PRAIA miolo sol manhã sla 3 qtos ste lavabo copa coz dep emp gar 750 mil IM-35307 27148822 CJ3973 fotos no site www.imob2000.com.br

4 ou + QUARTOS

IMOB 2000

MB 4022A Vila Espanha decorado p/pessoas exigentes vrda c/cortina de vidro salão c/lavabo 4qtos 2sts coz ampla 3vgs 2610-8173 C:34617

IMOB 2000

MB 4726 5 de Julho aceita permuta predio alto padrão var salão 4qtos 2stes coz ampla 3vgs 1.275 milh. 2610-8173 C:34617

IMOB 2000

MB 4917 Comendador Queiroz 4qtos c/3vgs todo montado por 1.550 milh aceita imovel - valor 2610-8173 C:34617

PARA QUEM QUER... VENDER... COMPRAR.

2621-9955

OFLUMINENSE

IMOB 2000

1ª qdra praia salão 70m² + sla interna c/25m² 4qtos 2stes c/arms banh + lav coz c/20m² dep comp 2 vagas 'todo reformado' 1.880.000 fotos.imob2000.com.br 2714-8822 IM-40513 cj3973

COBERTURAS

IMOB 2000

MB 5733 Cobertura vista total p/Campo S. Bento vrdão 2salão 4qtos terraço c/100m2 um luxo aceita imovel - valor 2610-8173 C:34617

A-004

Ingá

APARTAMENTOS

3 QUARTOS

APARTAMENTOS

3 QUARTOS

R. Tiradente suite + 2 qts banh social todo c/ ar cond.arm.dep c/ gar. R\$ 630 mil Tel. 2717-8756 Cr 18841

IMOB 2000

ÓTIMA OPORTUNIDADE

PRESIDENTE pedreira amplo vazio predio moderno 2 varandas 3 qtos c/armarios suite dep emp.gar só 550 mil IM-35221 27148822 CJ3973

CASAS

IMOB 2000

SOBRADO jto a praia sem condominio prox praça ingá supermercado pão de açúcar sla 2 qtos terraço 180 m² SO - 00002 27148822 cj3973

A-010

Sta. Rosa/Viradouro Vital Brazil

APARTAMENTOS

2 QUARTOS

IMOB 2000

JUNTO dr. sardinha lido var sla 2tos ste coz montada área garagem play. 429 mil IM-28540 2714-8822 CJ.3973

IMOB 2000

MB 2405D Prof. Otacilio 298mil sala 2qtos suite dep completa área externa 1vg vazio 2610-8173 C:34617

IMOB 2000

MB 2501D Duque Estrada (aceita permuta) var sala 2qtos ste coz ampla montada prédio novo lazer por 490mil 2610-8173 C:34617

O FLU TEM... Compra/Venda/Aluguel para o seu veículo. TeleFlu 2621-9955

IMOB 2000

OPRTUNIDADE 270 mil prox mundial colégio salesiano sla 2 qtos banh soc coz area 1 vg fotos wwwimob2000.com.br AP0064 27148822 CJ3973

IMOB 2000

OTIMO apto var sla 2 amb 2 qtos suite banh social armarios blindex coz mont ara banh emp 1 vaga escritura. só 330 mil IM-28537 27148822 CJ3973

IMOB 2000

EXCELENTE predio com ótima infra estrutura 2 qtos ste banh soc cop coz area serv dep emp 1 vaga proximo largo do marrão só 510 mil IM-28787 27148822 cj3973

A-013

São Francisco Charitas/Jurujuba Cachoeiras

APARTAMENTOS

2 QUARTOS

IMOB 2000

EXCELENTE cond. total infra var sal 2qtos ste banh soc box blindex cop-coz área 1 vaga 570 mil IM-28510 2714-8822 CJ.32973

REGIÃO NORTE

A-016

Fonseca

APARTAMENTOS

2 QUARTOS

EXCL apto na João Brasil vazio cond barato sla 2 qtos bh soc coz ampla área serviço dep completas emp 2 lance de escada R\$220mil T: 97443-3522 dir c/prop

IMOB 2000

SÓ 140 MIL C/GARAGEM

TRAVESSA gloria vazio vistão sla 2 qtos banh soc coz area play quadra a vista fotos site www.imob2000@imob2000.com.br IM-28944 27148822 cj 3973

REGIÃO CENTRO

A-031

Centro

APARTAMENTOS

2 QUARTOS

R. SÃO João 232 vdo apto terreo sla 2 qtos coz banh area Herval 2719-1542 / 99483-3931 Cr.16110

ANUNCIE EM NOSSA SEDE
Rua Visconde de Itaboraí, 184 - Centro - Niterói

3 QUARTOS

IMOB 2000

EXCELENTE predio apto amplo bem localizado sla 3 qtos banh soc cop coz area serv dep comp emp 1 lance de escada IM-35330 27148822 cj3973

CASAS

PRÓX Plaza vdo 2 ótimas casas slão 3 qtos 2 stes var coz banh depts R\$450mil tudo Herval 2719-1542 / 99483-3931 Cr.16110

A-034

São Domingos Gragoatã

APARTAMENTOS

3 QUARTOS

IMOB 2000

JUNTO club canto do rio sol manhã vistão mar vazio 2 var sala 3 qtos ste cop coz area dep completa 2 vagas esc. só 750 mil IM-35292 27148822 cj3973



Diga Não à destruição. Acredite na preservação.

Anuncie em nossa sede

■ **NITERÓI: Rua Visconde de Itaboraí, 184 - Centro**

Tel.: (21) 99954-2679

CLASSIFICADOS OFLUMINENSE

INFORMAÇÕES GERAIS

SEÇÕES PRINCIPAIS

(consulte sobre as subseções):

- A – Imóveis Compra e Venda
- B – Imóveis Aluguel
- C – Casa e Serviços
- D – Empregos
- E – Negócios
- F – Veículos

ELABORAÇÃO DOS ANÚNCIOS:

- Os textos dos anúncios podem ser publicados em "corpo 7 normal", "corpo 10 normal" e "corpo 10 negrito".
- Somente a primeira palavra do texto pode ser digitada em caixa-alta (toda com letras maiúsculas).
- Cada anúncio só pode conter uma oferta.
- Na seção **C – CASA E SERVIÇOS**: é obrigatório que a primeira palavra do texto seja o nome do produto ou serviço.
- Na seção **D – EMPREGOS**: é obrigatório que a primeira palavra do texto seja a função ou cargo ofertado.
- Na seção **F – VEÍCULOS**: é obrigatório que a primeira palavra do texto seja a marca do veículo ofertado.

ORIENTAÇÃO AOS LEITORES:

O jornal O FLUMINENSE não se responsabiliza pela procedência e veracidade dos anúncios veiculados, pelo cumprimento dos requisitos legais que possam ser exigidos no conteúdo dos mesmos e por eventuais prejuízos deles decorrentes, já que os conteúdos dos anúncios são de inteira responsabilidade dos anunciantes. Assim, chamamos a atenção dos nossos leitores para o fato de que pessoas físicas e jurídicas de má-fé podem utilizar um veículo de comunicação para fraudar, ludibriar e induzir as pessoas ao erro.

A fim de evitar prejuízos, recomendamos:

- antes de solicitar um empréstimo ou efetuar uma transação comercial, verifique a idoneidade do fornecedor, pedindo documentos que o identifiquem;
- procure documentar a transação comercial através de contrato, contendo forma de pagamento, taxa de juros e com firma reconhecida;
- procure fazer qualquer tipo de transação comercial apenas pessoalmente;
- forneça seus dados pessoais apenas para empresas conhecidamente idôneas;
- não adiante nenhum valor através, por exemplo, de depósitos em conta-corrente, vales-postais, etc.

COMO ANUNCIAR:

TELEMARKETING - 2621-9955

De segunda a sexta, das 8 horas às 19 horas
telemarketing@ofluminense.com.br

COMERCIAL

2125-3031 • 2125-3032 • 2125-3036 • 2125-3037
comercial@ofluminense.com.br

SEDE - 2621-9955

Niterói - Centro: Rua Visconde de Itaboraí, 184, de 2ª a 6ª, das 9h às 19:00h

A
IMÓVEIS
COMPRA E VENDA

NITERÓI
REGIÃO
CENTRO

A-040
Bairro de Fátima
São Lourenço

APARTAMENTOS
1 QUARTO

IMOB 2000
CENTRO excelente localização var sla 1 qto banh soc coz passa prato garagem lazer completo prox guanabara 320 mil IM-10417 27148822 CJ3973

REGIÃO
OCEÂNICA
A-052
Piratininga
Camboninhas

CASAS
CASA Duplex 286m² Piratininga próx. Barravento slão 3 qts ste dep emp pisc área lazer R\$ 830 mil ac. imóvel Icaraí (-) valor Tel. 99398-1990 Cr24474

A-055
Itaipu/Itacoatiara

CASAS
IMOB 2000
EXELENTE casa duplex em cond fechado com varanda 4 qtos salão com 3 ambientes banh social 1 suite cop coz dep com emp area 2 vagas 1.200.000 IM-61116 27148822 cj 3973

ANUNCIE EM NOSSA SEDE
Rua Visconde de Itaboraí, 184 - Centro - Niterói

B
IMÓVEIS
ALUGUEL

NITERÓI
REGIÃO
SUL

B-001
Icaraí

APARTAMENTOS
2 QUARTOS
IMOB 2000

GAVIÃO peixoto, 112/1104 apto andar alto, vista livre, 2 qtos 1 suite, banh soc com blindex, coz com armários, área 1 vaga AL-2513 1.200 + taxas 27148822 cj3973

3 QUARTOS
IMOB 2000
MIGUEL Couto sla 3qts ste banh coz área depts c/ gar 1.200 + taxas 2714-8822 AL-3027 CJ.3973

CASAS
IMOB 2000
CASA de vila cel.moreira cesar 118 casa 5 B miolo cond.barato próx comércio sobrado sala 2 qtos banhs area serv + area externa AL-5083 2.500 + taxas 27148822 cj 3973

B-010
Sta. Rosa/Viradouro
Vital Brazil

APARTAMENTOS
2 QUARTOS
MARIO Viana apto sla 2 qts 1 ste bh social coz. área bh empregada gar. R\$ 1.000,00 (+) taxas T 2717-8756 hor. comerc C18841

IMOB 2000
ÓTIMO 2 qtos noronha torreção,181/202 bl01 sta rosa 1.350,00 + taxas AL-2514 27148822 cj3973

REGIÃO
NORTE
B-016
Fonseca

APARTAMENTOS
1 QUARTO
ALUGO Apto reform qto sala coz bh gar Edif. Daniele, Bairro Chic, Fonseca R\$ 500 + txs Tratar 2719-2021, 99953-3106.

B-025
Barreto/Engenhoca
Ten. Jardim

APARTAMENTOS
3 QUARTOS
BARETO AL aptos 3qtos sla coz banh area estac R\$700+txs Herval 2719-1542 / 99483-3931 Cr.16110

REGIÃO
CENTRO
CIPA
Rua Marquês do Paraná nº 203, apto 1001.
Excelente 2 quartos, sala, cozinha estilo americana c/ armários, banheiro, área de serviço.
Garantia fiador/seguro fiança.
Acesse: www.cipa.com.br • Cód. 2530/01
Tels. (21) 2196-5072 / (21) 99908-6076
CJ1372/RJ.

REGIÃO
CENTRO
B-031
Centro

APARTAMENTOS
CONJUGADOS

IMOB 2000
AMARAL Peixoto 370/532 ótima kitinete sla + banh 3m² R\$ 400 + txs 2714-8822 AL-1019 cj3973

REGIÃO
PENDOTIBA
B-046
Badu/Sapê
Matapaca
Cantagalo

APARTAMENTOS
3 QUARTOS
IMOB 2000

B-034
São Domingos
Gragoatá

APARTAMENTOS
2 QUARTOS
IMOB 2000
MELHOR p.Gragoatá Exc apto cond total infra Var sla 2qts ste ban coz área R\$: 1.800 + txs 2714-8822 AL-2307 cj3973

ANUNCIE EM NOSSA SEDE
Rua Visconde de Itaboraí, 184 - Centro - Niterói

REGIÃO
PENDOTIBA
B-046
Badu/Sapê
Matapaca
Cantagalo
APARTAMENTOS
3 QUARTOS
IMOB 2000
1ª Locação João Batista Costa,450/210 bl 03 Badu vista para verde, total infra estrut, próx ao comércio. 3 qtos, 1 suite, coz, área 1 vaga .AL-3128 1.500,00 + taxas 27148822 CJ 3973

O MELHOR
GUIA DE
COMPRAS
DA CIDADE.
CLASSIFICADOS
OFLUMINENSE
2621-9955

Diabetes na Gravidez

A ansiedade faz parte de qualquer gravidez. No caso das pacientes diabéticas, essa sensação não se resume em saber se o futuro filho será menino ou menina, parecido com o pai ou com a mãe, calmo ou manhoso. A gestante diabética quer saber, principalmente, se o diabetes irá prejudicar o seu bebê.

É certo que a gravidez da paciente diabética pode apresentar complicações que normalmente não ocorrem na mulher sem diabetes. Porém, isso não significa que o problema irá acontecer. Há várias formas de prevenção e a futura mãe tem um papel decisivo nessa fase. Para ter um bebê saudável, basta que ela aprenda a controlar a sua gravidez.

Às mulheres diabéticas grávidas recomenda-se o controle da glicemia e a programação da chegada do filho, que se inicia na decisão de engravidar, quando a paciente deve procurar seu médico para receber a orientação mais adequada. Ele dirá o que fazer e pedirá os exames necessários. É sempre bom começar o controle alguns meses antes de engravidar. Assim, pode-se pesquisar a existência de complicações, como retinopatia e nefropatia, que teriam que ser tratadas durante a gestação.

O controle da glicemia durante a gravidez diminui a probabilidade de a criança ter diabetes, um dos maiores temores da mãe diabética. Quanto maior esse controle, menor o risco do bebê de mãe diabética ser diabético do tipo 2 na vida adulta. Também são pequenas as chances de uma mãe diabética tipo 1 ter um filho com essa doença.

Caso a paciente engravide sem planejar, não há motivo para desespero. O medo e apreensão dificultam o controle da taxa de glicemia no sangue. A melhor saída, em todos os casos, é ter confiança, procurar um médico imediatamente e seguir à risca o tratamento. Contar com o acompanhamento de um psicólogo, às vezes, é o melhor nas situações de estresse. Outra grande ajuda é conhecer o desenvolvimento da gravidez em diabéticas, para evitar sobressaltos. Por exemplo: à medida que a gravidez avança, a necessidade de insulina aumenta.

Há um outro fato também normal, mas que pode deixar a mãe intranquila, caso não esteja devidamente informada. Como o bebê corre o risco de ter hipoglicemia e precisa ser vigiado, ele permanece, logo após o nascimento, em um berçário de alto risco por pelo menos 6 a 12 horas, podendo ficar até 24 horas.

O ideal é que o acompanhamento da gravidez seja feito por uma equipe multiprofissional: endocrinologista ou diabetólogo, obstetra, nutricionista, enfermeira e, em alguns casos, psicólogo. É importante que a equipe mantenha contato, estando sempre atenta ao que está acontecendo com a paciente.

Fonte: site da Sociedade Brasileira de Diabetes.



O mosquito Aedes Aegypti

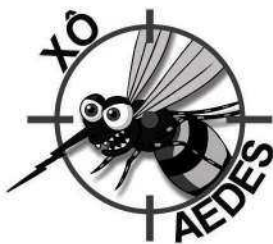

Aedes Aegypti é o mosquito transmissor da dengue, zika, chikungunya e febre amarela urbana.

O macho, como de qualquer espécie, alimenta-se exclusivamente de frutas. A fêmea, no entanto, necessita de sangue para o amadurecimento dos ovos que são depositados nas paredes internas dos objetos, próximos a superfícies de água limpa.

Em média, cada mosquito vive em torno de 30 dias e a fêmea chega a colocar entre 150 e 200 ovos. Se forem postos por uma fêmea contaminada por determinado vírus, ao completarem seu ciclo evolutivo, transmitirão a doença.

Os ovos não são postos na água, e sim milímetros acima de sua superfície, principalmente em recipientes artificiais. Quando chove, o nível da água sobe, entra em contato com os ovos, que eclodem em pouco menos de 30 minutos. Em um período que varia entre sete e nove dias, a larva passa por quatro fases até dar origem a um novo mosquito: ovo, larva, pupa e adubo.

As fêmeas preferem o sangue humano como fonte de proteína ao de qualquer outro animal vertebrado. Atacam de manhãzinha ou ao entardecer. Sua saliva possui uma substância anestésica, que torna quase indolor a picada.

TUDO QUE ACUMULA ÁGUA É FOCO DE MOSQUITO!

- Tampe os tonéis e caixa d'água;
- Mantenha as calhas sempre limpas;
- Deixe garrafas sempre viradas com a boca para baixo;
- Pneus devem ser acondicionados em locais cobertos;
- Mantenha lixeiras bem tampadas;
- Deixe ralos limpos e com aplicação de tela;
- Limpe semanalmente ou preencha pratos de vasos de plantas com areia;
- Limpe com escova ou bucha os potes de água para animais;
- Limpe a bandeja do ar-condicionado para evitar o acúmulo de água;
- Lonas usadas para cobrir objetos ou entulhos devem ser bem esticadas para evitar poças d'água.

Fonte: Ministério da Saúde.

OFLUMINENSE
Informação aqui faz história

B
IMÓVEIS ALUGUEL

SÃO GONÇALO
REGIÃO NEVES

B-082
Neves/Vila Lage Paiva/Vila Oriente

CASAS
ALUGO casas 2 qtos sla coz bh área var gar R\$1.000+txs área Militar tranquilo s/ Comunidade Tel:98572-8597

IMÓVEIS COMERCIAIS
B-187
Niterói

Lojas
IMOB 2000
ÓTIMA sala comercial R.quintino bocaiuva, 463/sala 412 são francisco 1.800 + taxas AL-7351 27148822 CJ 3973

IMOB 2000
Center IV
Gavião Peixoto, 182 Loja 218 sobre loja, 60m², Blindex, 3 Salas, banheiro, dispensa com 2 ar condicionado. Al-7334 R\$ 2.000+taxas 2714-8822 Cj.3973

O FLU TEM... Compra/Venda/Aluguel para o seu veículo. TeleFlu 2621-9955

MOTEL / TERMAS

PROIBIDO PARA MENORES DE 18 ANOS

*** JULIA * (R\$50,00)**
LOIRINHA (Olhos verdes) Adoro Beijar faço tudo p/ Cavalheiros / Senhores!! c/ local 98443-1419

SAMYRA
LINDA Morena da cor do pecado carinhosa s/frescuras tipo passista 2613-0925 ac/cartão

C
CASA e SERVIÇOS

C-080
Aulas e cursos

LIFE CARE
CURSO de Cuidadores de Idosos. Inscrição. Av. Amaral Peixoto nº 300 Sla 501 Niterói. Tels. 3617-7779 / 2622-1674

E
NEGÓCIOS

E-008
Avisos/Editais/ Balanços

COMUNICADO SOLICITAMOS O Comparecimento do Sr. ROBSON LIMA DOS SANTOS, CTPS: 00093115, SÉRIE 151-RJ, ao seu local de trabalho, no prazo de 48 horas, sob pena de ficar caracterizado o abandono de emprego, conforme o Artigo 482, Letra I da CLT. MARASUL LUBRIFICANTES LTDA.

Submeter criança ou adolescente à prostituição ou à exploração sexual é crime com pena de reclusão de 4 a 10 anos e multa.

ART. 244-A
Lei 8.069/90.

THAIS C/LOCAL
LINDA Mulata Corpão Sensual Boca Quente Bumbum G Carinhosa Simpática T: 98753-0104

VIVIANE
LINDA loirinha 19º seios durinhos boca quentinha toda durinha adoro namorar Tel: 2613-0925

AMÉRICO MACHADO BORGES
CPF: 339.247.247-68
CONCESSÃO DE LICENÇA
A (AMÉRICO MACHADO BORGES) torna público que recebeu da Secretaria Municipal de Meio Ambiente de São Gonçalo – SEMMA através do processo (52448/19), a licença (CERTIDÃO AMBIENTAL) Nº (010/2019), com validade (INDETERMINADA), para a atividade de (CONSTRUÇÃO DE GARAGEM RESIDENCIAL), localizada na (ESTRADA SUÉCIA, QUADRA A, LOTE 487- VÁRZEA DAS MOÇAS, SÃO GONÇALO, RJ), CEP: 24.753-520

PREFEITURA ARARUAMA

COMISSÃO DE LICITAÇÃO AVISO DE LICITAÇÃO

PROCESSO Nº 33664/2019
MODALIDADE: Concorrência Pública Nº 036/2019

OBJETO "Contratação de empresa, para realização de construção de uma Escola Municipal Bilingüe, localizada no Complexo Manoel Fernandes Ribeiro – Parque Hotel - Araruama – RJ", conforme Termo de referência (Anexo I) e demais anexos.

DATA DE ABERTURA: 30/01/2020 Hora: 10:00h.
SECRETARIA REQUISITANTE: SOUSP
TIPO: MENOR PREÇO GLOBAL

FUNDAMENTO LEGAL: Leis Federais 8.666/93 e suas alterações, a Lei Municipal 1.546/09. O Edital encontra-se à disposição dos interessados na Comissão Permanente de Licitações localizada à Avenida John Kennedy, nº 120- Centro- Araruama, a partir de **30/12/2019**, mediante a apresentação do carimbo do CNPJ, a entrega de requerimento em papel timbrado com firma reconhecida do sócio administrador por autenticidade, credenciando a pessoa que fará a retirada, contrato social ou no requerimento da P.M.A, sendo o sócio administrador, e de 02 (duas) resmas papel A-4, 500 folhas, que será entregue, na comissão de Licitação, no endereço supracitado.

Araruama, 27 de dezembro de 2019
Fabio Arantes Guimarães
Presidente COMLI

PREFEITURA ARARUAMA

COMISSÃO PERMANENTE DE LICITAÇÃO AVISO DE LICITAÇÃO

PROCESSO Nº 29368/2019
MODALIDADE: Pregão Presencial nº 128/2019

OBJETO: "A presente licitação tem por objeto a aquisição de equipamentos de EPI e Insumos"

DATA DE ABERTURA: 13/01/2020 Hora: 10:00 h.
SECRETARIA REQUISITANTE: SESAU
TIPO: MENOR PREÇO POR ITEM

FUNDAMENTO LEGAL: Leis Federais 8.666/93 e suas alterações, a Lei Municipal 1.546/09 Lei de Pregão nº 10520/2002.

O Edital encontra-se à disposição dos interessados na Comissão Permanente de Licitações localizada à Avenida John Kennedy, nº 120- Centro- Araruama, a partir de **02/01/2020**, mediante a apresentação do carimbo do CNPJ, a entrega de requerimento em papel timbrado com firma reconhecida do sócio administrador por autenticidade, credenciando a pessoa que fará a retirada, contrato social ou no requerimento da P.M.A, sendo o sócio administrador, e de 02 (duas) resmas de papel A-4, 500 folhas, que será entregue, na comissão de Licitação, no endereço supracitado.

Araruama, 27 de Dezembro de 2019.
Caio Benites Rangel
Pregoeiro

PREFEITURA ARARUAMA

COMISSÃO DE PREGÃO ADIAMENTO SINE DIE

Fica adiado **SINE DIE** o Pregão Presencial **SRP 125/2019 – Processo Administrativo 33119/2019**, cujo objeto é a Aquisição de gêneros alimentícios para suprir a merenda escolar dos alunos (aproximadamente 20.000) das unidades escolares da rede municipal de ensino, por 12 (doze) meses.

Araruama, 26 de Dezembro de 2019.
Caio Benites Rangel
Pregoeiro

SINDICATO DO COMÉRCIO VAREJISTA DE SÃO GONÇALO, ITABORAÍ, TANGUÁ E MARICÁ RETIFICATIVO DA PREVISÃO ORÇAMENTÁRIA – EXERCÍCIO DE 2019

Esta Entidade, torna público que a Assembleia Geral, aprovou Retificativo da Previsão Orçamentária para 2019, cujo resumo é o seguinte:

RESUMO DO RETIFICATIVO DA PREVISÃO ORÇAMENTÁRIA - EXERCÍCIO 2019

Descrição Total	TOTAL
RECEITA	R\$
Receita para custeio	
Receita de contribuições	413.000,00
Receita patrimonial	23.000,00
Receita extraordinária	2.000,00
TOTAL DA RECEITA	438.000,00
DESPESA	
Despesas administrativas	
Diretoria	60.000,00
Gastos Gerais de Administração	330.000,00
Despesas Assistência Social	20.000,00
Despesas de Assistência Técnica	28.000,00
TOTAL DA DESPESA	438.000,00

São Gonçalo, 19 de dezembro de 2019
(a) Marcos André Cortes Lourenço - Presidente
(a) Maria Angélica Lourenço - Tesoureira
(a) José Augusto de Carvalho-Contador - CRC - RJ 7744-2

SINDICATO DO COMÉRCIO VAREJISTA DE SÃO GONÇALO, ITABORAÍ, TANGUÁ E MARICÁ PREVISÃO ORÇAMENTÁRIA – EXERCÍCIO DE 2020

Esta Entidade, torna público que a Assembleia Geral, aprovou a Previsão Orçamentária para 2020, cujo resumo é o seguinte:

RESUMO DA PREVISÃO ORÇAMENTÁRIA EXERCÍCIO DE 2020

Descrição Total	TOTAL
RECEITA	R\$
Receita para custeio	
Receita de contribuições	435.000,00
Receita patrimonial	22.000,00
Receita extraordinária	3.000,00
TOTAL DA RECEITA	460.000,00
DESPESA	
Despesas administrativas	
Diretoria	84.000,00
Gastos Gerais de Administração	323.000,00
Despesas Assistência Social	23.000,00
Despesas de Assistência Técnica	30.000,00
TOTAL DA DESPESA	460.000,00

São Gonçalo, 19 de dezembro de 2019
(a) Marcos André Cortes Lourenço - Presidente
(a) Maria Angélica Lourenço - Tesoureira
(a) José Augusto de Carvalho-Contador - CRC - RJ 7744-2

Para acelerar a compra ou venda do seu carro, esse é o veículo.

Diariamente o melhor número de ofertas, os melhores preços. A verdadeira base do mercado. Só isso tudo.

OFLUMINENSE
CLASSIFICADOS
O MELHOR RESULTADO.

Leia e Anuncie:
2621-9955

THL SERVICE

Serviços de conservação e limpeza para empresas, condomínios e shoppings com as mais avançadas tecnologias em produtos, equipamentos e acessórios, para um atendimento de alta qualidade.

- ✓ Limpeza Predial
- ✓ Higienização e desinfecção em geral
- ✓ Conservação de áreas verdes
- ✓ Serviço de apoio administrativo e mão de obra especializada



 **(21) 2401-7955**  **www.thlservice.com.br**
 **comercial@thlservice.com.br**