

# OFLUMINENSE

comercial@ofluminense.com.br

terça-feira, 31/12/2019 e quarta-feira, 01/01/2020

**A B C D E F**

**IMÓVEIS COMPRA E VENDA** **IMÓVEIS ALUGUEL** **CASA e SERVIÇOS** **EMPREGOS** **NEGÓCIOS** **VEÍCULOS**

**Para acelerar suas vendas esse é o veículo**

**CLASSIFICADOS OFLUMINENSE**

O MELHOR RESULTADO

Calvin

**A**

**IMÓVEIS COMPRA E VENDA**

**NITERÓI**

**REGIÃO SUL**

**A-001**

Icaraí

**APARTAMENTOS**

**1 QUARTO**

**IMOB 2000**

EXCELENTE predio apto amplo sla qto banh soc banh emp cop coz area todo reformado otima localizacao só 200 mil IM-10424 27148822 CJ3973

**2 QUARTOS**

**IMOB 2000**

LINDO apto indevassável vista parcial mar montd 1º qdra praia vrda sla 2qts ste dep com emp gar play club aceita imóvel 2 qtos próx miguel de frias fotos 680mil 2714-8822 IM-27704 cj3973

VDO excl apto suite + 2 qtos sla copa coz gar R Joaquim Tavora 104 ap 1201- A ver sabado domingo 12:00 hs Tel. 2612-0700/99429-4675 ac/proposta

**IMOB 2000**

ALTAMENTE reformado montado lindo vazio jto otavio kelly 2 varandas sla 2 stes lavabo cop coz area gar play 530 mil IM-28934 27148822 cj3973

**IMOB 2000**

ARI parreiras 2ºqdra frente, ótima planta sla L 2qts banh s coz c arms dep área ext gar 420 mil 2714-8822 IM-26800 cj3973

**IMOB 2000**

EXCELENTE proximo rest. manjericao sla 2qts banh copcoz area dep revert 3ºqt gar 490 mil 2714-8822 IM-28320 cj3973

**3 QUARTOS**

**IMOB 2000**

MOREIRA cesar amplo 3 qtos salão closet banheiro social copa cozinha dep emp garagem marcada 780 mil IM-35327 27148822 cj3973

**IMOB 2000**

**MIGUEL DE FRIAS SÓ 720 MIL**  
1ª QUADRA exc planta miguel de frias slão 3 qtos 1 suite banheiro soc coz montada dep comp otima localizacao vazio IM-35332 27148822 CJ3973

**4 ou + QUARTOS**

**IMOB 2000**

EXCELENTE apto predio bem localizado miolo de icaraí 1ª quadra c/salão cop coz area serv dep comp emp 1 vaga gar 1.400.000 IM-40720 27148822 CJ3973

**COBERTURAS**

**IMOB 2000**

COBERTURA duplex vazia terr 2sla 3qts banh area coz 2vagas 630mil 2714-8822 IM-50411 CJ3973

**IMOB 2000**

**ÓTIMA PLANTA 3 VAGAS**  
INDEVASSADO, cob duplex, 2slas 4qts 2stes copcoz area livre 50m² pisc churras. cond. 750 reais. só 1.160.000 mil IM-50546 2714-8822CJ3973

**IMOB 2000**

**PERMUTA ATÉ 1.300.000**  
COBERTURA 1º pav var slão 3 qtos ste c/armarios coz c/armarios banh deps comp 2 vagas 2º pav. sala + area livre c/ pisc churras + 1 qto ste 1.680.000 IM-50592 27148822 cj3973

Anuncie agora em nossa sede bem, pertinho de você. Rua Visconde de Itaboraí, 184 - Centro - Niterói. Tel.: (21) 99954-2679

**CASAS**

**IMOB 2000**

RARIDADE casa vila miolo prox cs bento sem condominio sala 2 qtos closet copa cozinha banh social pode estacionar na vila 390 mil CA0022 27148822 cj3973

**A-004**

Ingá

**APARTAMENTOS**

**2 QUARTOS**

**IMOB 2000**

EXCELENTE localização melhor rua do ingá 2ª qdra praia var sla 2 qtos banh coz area dep emp gar play vazio 480 mil IM-28907 27148822 CJ3973

**IMOB 2000**

**OPRTUNIDADE SÓ 620 MIL**

PREDIO com boa apresentação var sla 2 qtos 01 ste banh soc cop coz area serv dep comp emp 1 vaga perto comercios ponto de onibus e IM-29045 27148822 cj3973

**PARA QUEM QUER... VENDER COMPRAR.**  
2621-9955  
OFLUMINENSE

**4 ou + QUARTOS**

**IMOB 2000**

QUADRA da praia, var sala 4qts 2c/arms suite coz ampla banh social área dependencia comp gar. vazio. R\$ 900 mil IM-40608 2714-8822 CJ.3973

**A-007**

Boa Viagem Praia das Flechas

**APARTAMENTOS**

**3 QUARTOS**

**IMOB 2000**

Passos da patria vista bahia, var, sla, 3 qtos, sendo 1 suite, banh soc, coz com arms, dependencia completa e área, gar. 680 mil IM-34998 CJ3973

**A-009**

Jardim Icaraí

**APARTAMENTOS**

**3 QUARTOS**

**IMOB 2000**

**OPORTUNIDADE 698 MIL REAIS**

EXCELENTE apto predio bem localizado perto de comercios e campo são bento varanda sala 3 qtos sendo 1 ste banh soc coz area 1 vaga IM-35344 27148822 CJ3972

**4 ou + QUARTOS**

**IMOB 2000**

**MIGUEL COUTO 160M² DE PURO LUXO**

EXELENTE planta fino acabamento montado vdão c/cortina de vidro slão 4 qtos 2 stes 2 vagas a/c omovel menor valor 1.600.000 mil IM-40716 27148822 cj3973

**A-010**

Sta. Rosa/Viradouro Vital Brazil

**APARTAMENTOS**

**2 QUARTOS**

**IMOB 2000**

RUA sta rosa vazio boa planta sala 02 qtos copa coz dep comp emp garagem 350 mil IM-29032 27148822 cj3973

**IMOB 2000**

EXCELENTE predio com otima infra estrutura 2 qtos ste banh soc cop coz area serv dep emp 1 vaga proximo largo do marrão só 510 mil IM-28787 27148822 cj3973

**Diga Não à destruição Acredite na preservação**

**A-013**

São Francisco Charitas/Jurujuba Cachoeiras

**APARTAMENTOS**

**3 QUARTOS**

**IMOB 2000**

COND. c/ lazer total, 2 var sal 3qts ste lav banh soc, cop-coz área serv 2 vagas gar, pertos das barcas 790 mil IM-34143 2714-8822 CJ.3973

**CASAS**

**IMOB 2000**

CASA em cond. rua fechada var slão 4qts ste coz26m² banh lav dep gar vazia 230² só 425 Mil IM-61031 2714-8822 CJ3973

**REGIÃO NORTE**

**A-016**

Fonseca

**APARTAMENTOS**

**2 QUARTOS**

**IMOB 2000**

MELHOR rua do fonseca excelente apto sala 2 qtos banh soc coz área dep comp garagem só 260 mil IM-28573 27148822 CJ2973

**ANUNCIE EM NOSSA SEDE**  
Rua Visconde de Itaboraí, 184 - Centro - Niterói

**CASAS**

**IMOB 2000**

EXCEL casa fins comerciais residencial rua são januario junto super market alto fluxo pessoas na porta terreno 360m² 580 mil CA0026 27148822 cj3973

**REGIÃO PENDOTIBA**

**A-046**

Badu/Sapê Matapaca Cantagalo

**CASAS**

**IMOB 2000**

**VAZIA SÓ 140 MIL**  
CONDOMINIO floresta azul exc.res 2 pav var sla 2 qtos lavabo banh soc cop coz area ext garagem IM-61095 27148822 CJ2973

**A-049**

Maria Paula Vila Progresso Muriqui

**Terrenos**

**IMOB 2000**

EXCELENTE terreno 480m² vista panoramica bem localizado prox comercio aceita proposta e parcelamento direto 150 mil TE-0002 27148822 cj3973

**Anuncie em nossa sede**

**NITERÓI: Rua Visconde de Itaboraí, 184 - Centro**

**Tel.: (21) 99954-2679**

**CLASSIFICADOS OFLUMINENSE**

## INFORMAÇÕES GERAIS

## SEÇÕES PRINCIPAIS

(consulte sobre as subseções):

- A - Imóveis Compra e Venda
- B - Imóveis Aluguel
- C - Casa e Serviços
- D - Empregos
- E - Negócios
- F - Veículos

## ELABORAÇÃO DOS ANÚNCIOS:

- Os textos dos anúncios podem ser publicados em "corpo 7 normal", "corpo 10 normal" e "corpo 10 negrito".
- Somente a primeira palavra do texto pode ser digitada em caixa-alta (toda com letras maiúsculas).
- Cada anúncio só pode conter uma oferta.
- Na seção **C - CASA E SERVIÇOS**: é obrigatório que a primeira palavra do texto seja o nome do produto ou serviço.
- Na seção **D - EMPREGOS**: é obrigatório que a primeira palavra do texto seja a função ou cargo ofertado.
- Na seção **F - VEÍCULOS**: é obrigatório que a primeira palavra do texto seja a marca do veículo ofertado.

## ORIENTAÇÃO AOS LEITORES:

O jornal O FLUMINENSE não se responsabiliza pela procedência e veracidade dos anúncios veiculados, pelo cumprimento dos requisitos legais que possam ser exigidos no conteúdo dos mesmos e por eventuais prejuízos deles decorrentes, já que os conteúdos dos anúncios são de inteira responsabilidade dos anunciantes. Assim, chamamos a atenção dos nossos leitores para o fato de que pessoas físicas e jurídicas de má-fé podem utilizar um veículo de comunicação para fraudar, ludibriar e induzir as pessoas ao erro.

A fim de evitar prejuízos, recomendamos:

- antes de solicitar um empréstimo ou efetuar uma transação comercial, verifique a idoneidade do fornecedor, pedindo documentos que o identifiquem;
- procure documentar a transação comercial através de contrato, contendo forma de pagamento, taxa de juros e com firma reconhecida;
- procure fazer qualquer tipo de transação comercial apenas pessoalmente;
- forneça seus dados pessoais apenas para empresas conhecidamente idôneas;
- não adiante nenhum valor através, por exemplo, de depósitos em conta-corrente, vales-postais, etc.

## COMO ANUNCIAR:

## TELEMARKETING - 2621-9955

De segunda a sexta, das 8 horas às 19 horas  
telemarketing@ofluminense.com.br

## COMERCIAL

2125-3031 • 2125-3032 • 2125-3036 • 2125-3037  
comercial@ofluminense.com.br

## SEDE - 2621-9955

Niterói - Centro: Rua Visconde de Itaboraí, 184, de 2ª a 6ª, das 9h às 19:00h

PARADA 40  
SÃO GONÇALO - RJ

APTO Vazio em  
Condomínio 2 quartos,  
+ 1 pequeno, garagem.

**R\$ 210 mil estudo proposta**

**Tel. (21) 98927-7142 /  
97270-8272 / 3731-3634**

(Antônio)

## 2 QUARTOS

IMOB  
2000

ARY parreiras 170/304  
sla 2qtos ste c/blindex  
ban coz dep R\$ 800,00 +  
txs AL-2114 2714-8822  
CJ3973

IMOB  
2000

**ACEITA PROPOSTA**  
ROBERTO Silveira,  
18-902, prox. abel, sala  
grande, 2 qtos, coz  
banh, área, dep comp  
gar AL-2445 1.000  
2714-8822 CJ.3973

IMOB  
2000

**TODO MOBILIADO**  
GERALDO Martins,  
64-802, frente, exc var,  
slão com sofá, estante,  
mesa blindex, split, 2  
qtos com cama armás,  
split, suite, banh com  
box, armas, coz com ar-  
mas, gela inox, fogão e  
microondas em inox, dep  
comp, vaga AL-2508  
2714-8822 R\$ 2.000+txs  
CJ.3973

## B-004

Ingá

## APARTAMENTOS

## 2 QUARTOS

IMOB  
2000

ARTUR Tibau 2qts c/arm  
sla copcoz ban área  
s/gar 1.100 + txs  
2714-8822 AL-2212  
cj3973

## B-013

São Francisco  
Charitas/Jurujuba  
Cachoeiras

## CASAS

IMOB  
2000

Casa em São Francisco  
na Rua Guaianazes, 24  
com anex. jardim,  
var sla ampla, 2 qtos, banh,  
coz garagem e dep  
comp 2.700 AL-5085  
27148822 CJ3973

IMOBILIÁRIA PAZ  
CRECI 2544

## LOCAÇÕES

**FONSECA** - Aluga apartamen-  
to com 2 quartos na Rua Ari  
Pinto Lima, N° 26.

**FONSECA** - Aluga apartamen-  
to de 2 quartos na Alameda  
São Boaventura, N° 956.

**ICARAÍ** - Aluga apartamen-  
to com 2 quartos e 1 vaga  
de garagem na Rua Presi-  
dente Backer 234.

**FONSECA** - Aluga apartamen-  
to de 1 quarto na Alameda São  
Boaventura, N° 950.

**CENTRO** - Aluga sala na Rua da  
Conceição 188, Torre de Niterói  
Shopping.

**CENTRO** - Aluga apartamento  
com 2 quartos, sala, cozinha,  
banheiro e área Rua Andrade  
Neves 131;

**Centro** - Sala comercial na Av.  
Ernani do Amaral Peixoto 36,  
Sala 201- A.

**ICARAÍ** - Aluga sala comercial  
Rua Gavião Peixoto, 70, sala  
606 - 33m<sup>2</sup>.

**PRAIA DE ICARAÍ 67** - Aluga  
apartamento 4 quartos, sala, co-  
zinha, banheiro, deps comple-  
tas de empregada e garagem;

**NEVES** - Aluga apartamento  
com 2 quartos na Rua Alberto  
Torres 725 R\$ 650,00 + taxas.

**Tel.: (21) 2719-9696**

## REGIÃO

## CENTRO

## B-031

Centro

## APARTAMENTOS

## 1 QUARTO

IMOB  
2000

MONTE libano, 46,801,  
prox. tudo, sala, quarto  
suite cozinha, área, ba-  
nheiro empregada  
Al - 1035 800,00 + taxas  
2714-8822 cj3973

## B-034

São Domingos  
Gragoatá

## APARTAMENTOS

## 1 QUARTO

IMOB  
2000

APARTAMENTO andr-  
drade neves, 314/203 01  
quarto 1.300 + taxas  
AL-1071 27148822  
cj3973

## MARICÁ

## B-152

Inoã  
São José do  
Imbassai

## CASAS

ALUGO Casa nova sla 3  
qtos suite, bh soc e ser-  
viço, coz, área serviço,  
área constr. 110m<sup>2</sup>, quin-  
tal c/ vga p/ 6 carros em  
Inoã, próx. ao UPA. R\$  
1.100,00 Tr. 98553-2773  
José.



**Diga Não  
à destruição  
Acredite na  
preservação**

IMÓVEIS  
COMERCIAIS

## B-187

Niterói

## Salas

IMOB  
2000

AMARAL peixoto, 300 /  
1119 sala comercial  
25m<sup>2</sup> + banh s/ garagem  
R\$ 350,00 + taxas  
2714-8822 AL-7137  
cj3973

**ANUNCIE EM NOSSA SEDE**  
Rua Visconde de Itaboraí,  
184 - Centro - Niterói

IMOB  
2000

## Manhattan

SEGUNDA locação! rua  
gavião peixoto.124/1306  
sala ampla,com vaga,  
banheiro Al-7323 R\$  
1.100,00+taxas  
2714-8822 cj.3973

IMOB  
2000CARÊNCIA DE  
3 MESES NO  
ALUGUEL

MARAVILHOSA sala, luiz  
Leopoldo Fernandes Pi-  
nheiro, 521/304 recep-  
ção, sala grande banhei-  
ro copa 700+taxas  
2714-8822 AL-7266  
CJ3973

## CASA e SERVIÇOS

## C-080

Aulas e cursos

## LIFE CARE

CURSO de Cuidadores  
de Idosos. Inscrição. Av.  
Amaral Peixoto n° 300  
Sla 501 Niterói. Tels.  
3617-7779 / 2622-1674

**O FLU TEM... Com-  
pra/Venda/Aluguel  
para o seu imóvel.  
TeleFlu 2621-9955**



**PROIBIDO  
PARA  
MENORES  
DE 18 ANOS**

Submeter criança  
ou adolescente à  
prostituição ou à  
exploração sexual  
é crime com pena  
de reclusão de 4 a  
10 anos e multa.

**ART. 244-A  
Lei 8.069/90.**

## C-160

Motel/Termas

## \*\*FERNANDA\*\*

NOVA Equipe belissi-  
mas novidades Gatas p/  
todos os gostos ac/car-  
tões 2620-0693

## LUANA TRAVESTI

TEL: 97203-5424 Super  
Gata Top Seios Grandes  
c/ marquinha biguine Ati-  
va / Passiva Nit c/local

**O CALOR DO  
MOMENTO PODE  
COLOCÁ-LO  
NUMA FRIA.  
ESQUENTE SUA  
VIDA. USE  
CAMISINHA.**

**OFLUMINENSE**  
Informação aqui faz história

## A

IMÓVEIS  
COMPRA E VENDA

## NITERÓI

REGIÃO  
OCEÂNICA

## A-055

Itaipu/Itacoatiara

## APARTAMENTOS

## 2 QUARTOS

IMOB  
2000

EXCELENTE cond apto  
montado sol manhã var  
sla 2 qtos 1 suite banh  
soc cop coz 1 vaga só  
440 mil IM-28950  
27148822 CJ3973

## CASAS

IMOB  
2000

## ITACOATIARA

ÓTIMA casa duplex va-  
zia pisc churras toda  
mont com var salão 3  
ambi 4qtos 2 suites banh  
social lavabo cop/coz  
dep e garagens só  
1.100.000 IM-60091  
27148822 CJ3973

IMOB  
2000

MAGNIFICA res linear  
em cond alto padrão 3  
slas 4qtos sendo 5suites  
espaço gourmet pisc  
chur forno gar 2.850 MIL  
www.imob2000.com.br  
IM-61079 27148822  
CJ-3973

IMÓVEIS  
COMERCIAIS

## A-187

Niterói

## Salas

IMOB  
2000

GAVIÃO peixoto 148  
32mts<sup>2</sup> ampla sala banh  
e vaga gar chaves na  
imob 2000 só 210 mil  
IM-7754 27148822 ve-  
nha conferir CJ3973

## B

IMÓVEIS  
ALUGUEL

## NITERÓI

## REGIÃO

## SUL

## B-001

Icaraí

## APARTAMENTOS

## 1 QUARTO

IMOB  
2000

SETE setembro, 180-503  
 próx. nóbrega sala qto  
1000+ txs boa localiza-  
ção AL-121 2714-8822  
cj3973

**O FLU TEM... Com-  
pra/Venda/Aluguel  
para o seu veículo.  
TeleFlu 2621-9955**

**O mosquito Aedes Aegypti**

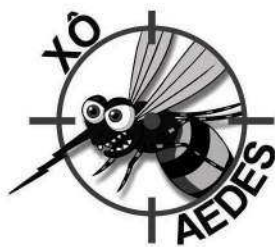

**Aedes Aegypti é o mosquito transmissor da dengue, zika, chikungunya e febre amarela urbana.**

O macho, como de qualquer espécie, alimenta-se exclusivamente de frutas. A fêmea, no entanto, necessita de sangue para o amadurecimento dos ovos que são depositados nas paredes internas dos objetos, próximos a superfícies de água limpa.

Em média, cada mosquito vive em torno de 30 dias e a fêmea chega a colocar entre 150 e 200 ovos. Se forem postos por uma fêmea contaminada por determinado vírus, ao completarem seu ciclo evolutivo, transmitirão a doença.

Os ovos não são postos na água, e sim milímetros acima de sua superfície, principalmente em recipientes artificiais. Quando chove, o nível da água sobe, entra em contato com os ovos, que eclodem em pouco menos de 30 minutos. Em um período que varia entre sete e nove dias, a larva passa por quatro fases até dar origem a um novo mosquito: ovo, larva, pupa e adubo.

As fêmeas preferem o sangue humano como fonte de proteína ao de qualquer outro animal vertebrado. Atacam de manhãzinha ou ao entardecer. Sua saliva possui uma substância anestésica, que torna quase indolor a picada.

**TUDO QUE ACUMULA ÁGUA É FOCO DE MOSQUITO!**

- Tampe os tonéis e caixa d'água;
- Mantenha as calhas sempre limpas;
- Deixe garrafas sempre viradas com a boca para baixo;
- Pneus devem ser acondicionados em locais cobertos;
- Mantenha lixeiras bem tampadas;
- Deixe ralos limpos e com aplicação de tela;
- Limpe semanalmente ou preencha pratos de vasos de plantas com areia;
- Limpe com escova ou bucha os potes de água para animais;
- Limpe a bandeja do ar-condicionado para evitar o acúmulo de água;
- Lonas usadas para cobrir objetos ou entulhos devem ser bem esticadas para evitar poças d'água.

Fonte: Ministério da Saúde.

**E**  
NEGÓCIOS

**Diga Não à destruição. Acredite na preservação.**

**COMANDO DA MARINHA - ESCOLA NAVAL**  
CNPJ: 00.394.502/0099-58  
**CONCESSÃO DE AVERBAÇÃO**

**COMANDO DA MARINHA - ESCOLA NAVAL** torna público que recebeu do Instituto Estadual do Ambiente - INEA, a AVERBAÇÃO AVB004269; Esta averbação da Licença Prévia nº LP IN038832 foi emitida por decisão do Conselho Diretor em sua 503ª Reunião Ordinária de Licenciamento Ambiental, realizada em 06.11.2019, por força do art. 8º, inc V, c/c art. 14, inc. III, do Decreto Estadual n. 46.619, de 2.4.2019; **I-Fica alterado o objeto:** Obras de ampliação de pier e construção de molhe de atracação, bem como da atividade de dragagem de manutenção do canal de acesso e berço de atracação na Escola Naval, localizada no Centro do Rio de Janeiro, sob a responsabilidade do Comando da Marinha - Escola Naval; **II-Fica prorrogado o prazo de validade da LP Nº IN038832 até 24.03.2022;** na AVENIDA ALMIRANTE SYLVIO DE NORONHA, S/N ILHA DE VILLEGAGNON - CASTELO, município RIO DE JANEIRO.  
**Processo nº E-07/002.13627/2014.**

**PREFEITURA ARARUAMA**

**COMISSÃO DE PREGÃO ERRATA**

**PROCESSO Nº 34828/2019**  
**MODALIDADE: Pregão Presencial SRP nº 129/2019**

**OBJETO:** Registro de Preços para futura e eventual contratação de empresa especializada na prestação de serviços na área de oftalmologia, aos usuários do Sistema Único de saúde - SUS discriminados nos códigos e procedimentos constantes na "Tabela de Procedimentos", para atender as demandas oriundas dos atendimentos gerados pela Rede de Saúde de Araruama. Os atendimentos deverão contemplar, exames e cirurgias, e deverá dispor de equipamentos próprios conforme descrito nos anexos. A Prefeitura Municipal de Araruama em contrapartida disponibilizará acesso à Unidade Cirúrgica Hospitalar com equipe devidamente capacitada de enfermeiras, anestesistas e cessão de material hospitalar geral básico para as internações.

**Onde se lê: TIPO: MENOR VALOR POR ITEM**  
**Leia-se: TIPO: MENOR VALOR GLOBAL**

**FUNDAMENTO LEGAL:** Leis Federais 8.666/93 e suas alterações, a Lei Municipal 1.546/09 Lei de Pregão nº 10520/2002.

Araruama, 27 de Dezembro 2019.  
**CAIO BENITES RANGEL**  
PREGOIRO

**PREFEITURA MUNICIPAL DE IGUAÇU GRANDE**  
ESTADO DO RIO DE JANEIRO  
LICITAÇÃO

**AVISO DE LICITAÇÃO**

**PROCESSO Nº 6328/2019**  
**MODALIDADE: Pregão Presencial SRP nº 040 / 2019**

**OBJETO:** Registro de Preços para futuro e eventual fornecimento de testes para exames laboratoriais e materiais diversos para utilização no Laboratório Municipal e Unidade de Pronto Atendimento de Iguaçu Grande - UPAIG.

**DATA DE ABERTURA: 14 / 01 / 2020 Hora: 10h**  
**TIPO: MENOR PREÇO LOTE**

**FUNDAMENTO LEGAL:** Leis Federais 8.666/93 e suas alterações, a Lei Municipal 1.546/09 Lei de Pregão nº 10520/2002. O Edital encontra-se à disposição dos interessados na Comissão Permanente de Licitações localizada na sede da PMIG, Rodovia Amaral Peixoto, 3329 - Cidade Nova - Iguaçu Grande, a partir de **02/01/2020**, mediante a apresentação do carimbo do CNPJ, a entrega de requerimento em papel timbrado com firma reconhecida do sócio administrador por autenticidade, credenciando a pessoa que fará a retirada, contrato social ou no requerimento da P.M.I.G, sendo o sócio administrador, e de 02 (DUAS) resmas papel A-4, 500 folhas, que será entregue, na comissão de Licitação, no endereço supracitado.

Iguaçu Grande, 30 de dezembro de 2019.  
Hérique da Costa Corrêa  
Pregoeiro

**ESTADO DO RIO DE JANEIRO**  
**PREFEITURA MUNICIPAL DE MACAÉ**  
**COORDENADORIA GERAL DE LICITAÇÕES**

**AVISO DE ERRATA 01 E REMARCAÇÃO**  
**EDITAL - CONCORRÊNCIA PÚBLICA Nº 023/2019**

O Município de Macaé, através da Comissão Permanente de Licitação, torna público, para conhecimento dos interessados, visando atender a solicitação da Procuradoria Adjunta de Licitações, adota as seguintes providências, em forma de ERRATA: Itens excluídos do edital: 9.1.2.2 e 9.1.2.1; Itens excluídos do Projeto Básico (anexo VIII): 14.2 e 14.2.1.

O Município de Macaé, torna público também, que fica remarcado para o dia **05 de fevereiro de 2020, às 10:00h, na sala da Comissão Permanente de Licitação**, sito à Av. Presidente Feliciano Sodré, 534, Térreo, Centro na cidade de Macaé/RJ, a **CONCORRÊNCIA PÚBLICA Nº 023/2019** do tipo **MENOR PREÇO GLOBAL**, sob o regime de **EXECUÇÃO INDIRETA EMPREITADA POR PREÇO UNITÁRIO** de acordo com as Leis em vigência. O Edital, seus anexos e demais informações estarão disponíveis para download no site do Município de Macaé ([www.macaerj.gov.br](http://www.macaerj.gov.br)). O edital também estará disponível na sala da Comissão Permanente de Licitação, situada no térreo da Prefeitura Municipal de Macaé/RJ, através de pessoa credenciada e com carimbo do CNPJ, de segunda a sexta-feira, tel. contato (22) 2791-9008 Ramal 252.

**Objeto: contratação de empresa especializada para adaptação da rede de energia elétrica, em baixa tensão, do prédio da rede escola, localizada na área do HPM em Macaé, com fornecimento de materiais, mão de obra e equipamentos necessários, para atender às necessidades da Secretaria Municipal Adjunta de Ensino Superior.**

Macaé-RJ, 30 de dezembro de 2019.  
Jeronimo Campos de Miranda Júnior  
Coordenador Geral de Licitações

**ESTADO DO RIO DE JANEIRO**  
**PREFEITURA MUNICIPAL DE MACAÉ**  
**SECRETARIA MUNICIPAL DE SAÚDE**  
**COORDENADORIA ESPECIAL DE COMPRAS, CONTRATOS E ARPS - SEMUSA**

**AVISO DE LICITAÇÃO**  
**EDITAL - PREGÃO PRESENCIAL**  
**FMS-Nº 065/2019**  
**ERRATA 002 E REMARCAÇÃO**

O Município de Macaé, através da Comissão Pregoeira 05, torna público, que visando atender as adequações da Secretaria Municipal de Saúde, no **PREGÃO PRESENCIAL FMS Nº 065/2019**, que encontra-se adiado SINE DIE, adota as seguintes providências, em forma de ERRATA: Itens e Subitens do Edital com redação alterada: Preâmbulo; 5.1.5; 7.1; com redação excluída: 12.1.2.4; Anexos do Edital com redação alterada: V e VI. O Edital, seus anexos e demais informações estarão disponíveis para download no site do Município de Macaé ([www.macaerj.gov.br](http://www.macaerj.gov.br)). O edital também estará disponível na sala da Comissão Pregoeira, situada no CIAS - Centro Integrado de Administração da Saúde, sito à Rua Darcílio Possati, nº 134, Visconde de Araújo, Macaé/RJ e a retirada será através de pessoa credenciada e com carimbo do CNPJ, de segunda a sexta-feira, tel. contato (22) 2763-6330 Ramal 2015. A realização do certame acontecerá no dia 16 de Janeiro de 2020 às 10:00 no endereço acima mencionado.

Macaé-RJ, 30 de Setembro de 2019.  
Marcio da Mata  
Coordenador Especial de Compras, Contratos e ARPs - SEMUSA

**ESTADO DO RIO DE JANEIRO**  
**PREFEITURA MUNICIPAL DE MACAÉ**  
**COORDENADORIA GERAL DE LICITAÇÕES**

**AVISO DE ERRATA 01 E REMARCAÇÃO**  
**EDITAL - CONCORRÊNCIA PÚBLICA Nº 024/2019**

O Município de Macaé, através da Comissão Permanente de Licitação, torna público, para conhecimento dos interessados, visando atender a solicitação da Procuradoria Adjunta de Licitações, adota as seguintes providências, em forma de ERRATA: Itens excluídos do edital: 9.1.2.2 e 9.1.2.1; Itens excluídos do Projeto Básico (anexo VIII): 14.2 e 14.2.1.

O Município de Macaé, torna público também, que fica remarcado para o dia **06 de fevereiro de 2020, às 10:00h, na sala da Comissão Permanente de Licitação**, sito à Av. Presidente Feliciano Sodré, 534, Térreo, Centro na cidade de Macaé/RJ, a **CONCORRÊNCIA PÚBLICA Nº 024/2019** do tipo **MENOR PREÇO GLOBAL**, sob o regime de **EXECUÇÃO INDIRETA EMPREITADA POR PREÇO UNITÁRIO** de acordo com as Leis em vigência. O Edital, seus anexos e demais informações estarão disponíveis para download no site do Município de Macaé ([www.macaerj.gov.br](http://www.macaerj.gov.br)). O edital também estará disponível na sala da Comissão Permanente de Licitação, situada no térreo da Prefeitura Municipal de Macaé/RJ, através de pessoa credenciada e com carimbo do CNPJ, de segunda a sexta-feira, tel. contato (22) 2791-9008 Ramal 252.

**Objeto: Contratação de empresa especializada em construção civil para reparo em portões do Centro de Convenções, situado no bairro São José do Barreto - Macaé - RJ, com fornecimento de material, mão de obra e equipamentos.**

Macaé-RJ, 30 de dezembro de 2019.  
Jeronimo Campos de Miranda Júnior  
Coordenador Geral de Licitações

**Anuncie em nossa sede**

■ NITERÓI: Rua Visconde de Itaboraí, 184 - Centro

**Tel.: (21) 99954-2679**

# THL SERVICE

Serviços de conservação e limpeza para empresas, condomínios e shoppings com as mais avançadas tecnologias em produtos, equipamentos e acessórios, para um atendimento de alta qualidade.

- ✓ Limpeza Predial
- ✓ Higienização e desinfecção em geral
- ✓ Conservação de áreas verdes
- ✓ Serviço de apoio administrativo e mão de obra especializada



 (21) 2401-7955  [www.thlservice.com.br](http://www.thlservice.com.br)

 [comercial@thlservice.com.br](mailto:comercial@thlservice.com.br)