CLASSIFICADOS
O FLUMINENSE
comercial@ofluminense.com.br
quarta-feira, 19/02/2020

A B C D E F

IMÓVEIS COMPRA E VENDA | IMÓVEIS ALUGUEL | CASA e SERVIÇOS | EMPREGOS | NEGÓCIOS | VEÍCULOS

Engarrafamento aqui só de ofertas.

CLASSIFICADOS O FLUMINENSE

O MELHOR RESULTADO

Calvin

A

IMÓVEIS COMPRA E VENDA

NITERÓI

REGIÃO SUL

A-001

Icaraí

APARTAMENTOS

CONJUGADOS

TETO ICARAÍ IMÓVEIS

TI 1857 Quitinete Gavião Peixoto melhor ponto toda reformada vazia prédio famíliar c/elevador só 260mil 2704-5656 C:34617

2 QUARTOS

IMOB 2000

1ºQDA miolo icaraí vista parcial do mar amplo sla 2 qtos banh social coz área dep comp emp só 600 mil AP-0760 27148822 CJ3973

EXCELENTE apto com var sala 2 qtos banh social cop coz area serv dep comp emp 1 vaga na garagem 2ª quadra praia e proximo ao tunel 220 mil 27148822 cj-3973

IMOB 2000

EXCELENTE apto var sala 2 qtos suite banh soc coz area serv banh emp garagem móveis planejados só 550.000 IM-28984 27148822 cj3973

IMOB 2000

GAVIÃO peixoto frente sol manhã boa planta sala 2 qtos coz c/ armários dep emp revertida 01 lance escada 350 mil AP-0541 27148822 cj3973

MIGUEL COUTO JUNTO C S BENTO

LOCALIZAÇÃO nobre rua miguel couto otima planta refor sla 2 qtos ste banh soc coz area 3 lances condo barato fotos www.imob2000.com.br AP-0065 27148822 CJ3973

TETO ICARAÍ IMÓVEIS

TI 2430D Solar da Praia vista toda mar vazio vrda slão 2qtos ste coz ampla todo montado 1vg play só 790mil 2704-5656 C:34617

MIGUEL COUTO JUNTO C S BENTO

LOCALIZAÇÃO nobre rua miguel couto otima planta refor sla 2 qtos ste banh soc coz area 3 lances condo barato fotos www.imob2000.com.br AP-0065 350 mil 27148822 CJ3973

OPORTUNIDADE PERTO PREZUNIC

EXCELENTE apto com otima planta com pe direito alto com dois lances de escada sala 2 qtos banh social cop coz area serv dep comp emp 280 mil AP-0822 27148822 CJ3973

IMOB 2000

PEREIRA da silva vazio sala 2 qtos banh soc coz com armarios dep completa 480 mil IM-28666 27148822 CJ3973

ANUNCIE EM NOSSA SEDE
Rua Visconde de Itaboraí, 184 - Centro - Niterói

IMOB 2000

IMOB 2000 1ª QUADRA ÓTIMA PLANTA

EXCELENTE predio sol manhã var, sla em "L" 26m² 2qtos ste coz. c/arm dep 1 vaga gar play club aceita imovel menor valor 650 mil AP-0315 2714-8822 CJ3973

TETO ICARAÍ IMÓVEIS

TI 2505D Otávio Carneiro 370mil sala 2 quartos c/janelas em blindex cozinha dep área prédio c/elevador 2704-5656 C:34617

TETO ICARAÍ IMÓVEIS

TI 2852B 1ª quadra oportunidade 2qtos c/2vgs sala 2amb ste coz ampla + dep por 390mil vazio 2704-5656 C:34617

IMOB 2000

EXELENTE apto com otima planta e vista livre sala 2 qtos suite banh social cop coz area serv dep comp emp s/gar miolo icaraí só 540 mil AP-0618 27148822 cj3973

IMOB 2000

VISTA TOTAL MAR EXCELENTE PLANTA GAR PLAY CLUB

PRIMEIRA qdra praia montado var sla 'L' 2 qtos ste cop coz dep emp gar escritura 790 mil AP-0821 27148822 cj3973

TETO ICARAÍ IMÓVEIS

TI 2868C Miguel de Frias var salão 2qtos ste soc coz todo montado 1vg por 590mil vazio 2704-5656 C:34617

ANUNCIE EM NOSSA SEDE
Rua Visconde de Itaboraí, 184 - Centro - Niterói

IMOB 2000

IMOB2000.COM.BR

EXCELENTE proximo rest. manjericao sla 2qts banh copcoz area dep revert 3ºqt gar 490 mil 2714-8822 IM-28320 cj3973

3 QUARTOS

IMOB 2000

MIOLO apto terreo 3 qtos ste ban social coz área 1 vg prox á gavião peixoto campo são bento vazio chaves na imob AP-0777 740 mil 27148822 CJ3973

TETO ICARAÍ IMÓVEIS

TI 3123C Beliz. Augusto salão 3qtos coz ampla dep completa 1vg por 695mil 2704-5656 C:34617

ANUNCIE EM NOSSA SEDE
Rua Visconde de Itaboraí, 184 - Centro - Niterói

TETO ICARAÍ IMÓVEIS

TI 3126C Pereira da Silva c/Tavares 3qtos amplo frente todo montado1vg vazio chave na loja 2704-5656 C:34617

TETO ICARAÍ IMÓVEIS

TI 3140C Oportunidade 3qtos por 550mil prox ao campo salão suite social coz ampla 1vg 2704-5656 C:34617

TETO ICARAÍ IMÓVEIS

TI 3142D varanda salão 3qtos ste soc coz ampla dep completa vazio montado c/2vgs lazer estuda proposta 2704-5656 C:34617

TETO ICARAÍ IMÓVEIS

TI 3295A Mariz e Barros Icaraí varanda salão 3qtos ste todo montado vazio 2vgs só 1.050milh 2704-5656 C:34617

IMOB 2000

SÓ 540 MIL C/GAR

JUNTO ao c.s.bento exc. sla 3qtos ste banh soc coz área dep gar play slão de festa cond barato. fotos: site www.imob2000.com.br IM-35017 2714-8822 CJ.3973

4 ou + QUARTOS

IMOB 2000

ÓTAVIO kelly, só 1milhão frente varandão slão 4qtos 2ste c armas copa coz c armarios dep completa 2 gar play piscina IM-40626 2714-8822 CJ.3973

TETO ICARAÍ IMÓVEIS

TI 4011A Mem de Sá aceita permuta vrda 20m2 slão 2 ambientes 4qtos ste coz ampla todo novo 2vgs por 1.500milh 2704-5656 C:34617

TETO ICARAÍ IMÓVEIS

TI 4917 Com. Queiroz vista mar var slão 4qtos 2stes todo montado c/3vgs aceita permuta vazio 2704-5656 C:34617

COBERTURAS

TETO ICARAÍ IMÓVEIS

TI 5733 vista total p/campo cobert duplex luxo 4stes 2salas terraço c/100m2 c/pisc churr 3vgs aceita permuta 2704-5656 C:34617

O FLU TEM... Compra/Venda/Aluguel para o seu veículo. TeleFlu 2621-9955

CASAS

IMOB 2000

VAZIO prox salesiano rua sem saida cond barato amplo 3 qtos copa coz dep empregada só 350 mil AP-0591 27148822 CJ3973

A-004

Ingá

APARTAMENTOS

1 QUARTO

TETO ICARAÍ IMÓVEIS

TI 1860 Praia das Flexas quarto e sala vista linda todo decorado 1vg play só 569mil 2704-5656 C:34617

2 QUARTOS

TETO ICARAÍ IMÓVEIS

TI 2494D Visconde de Moraes 370mil sala 2qtos c/dep 1vg frente sol da manhã prox as Barcas faculdades etc... 2704-5656 C:34617

PARA QUEM QUER... ...VENDER OU COMPRAR.
2621-9955
OFLUMINENSE

Anuncie em nossa sede

■ NITERÓI: Rua Visconde de Itaboraí, 184 - Centro

(21) 2621-9955

CLASSIFICADOS O FLUMINENSE

INFORMAÇÕES GERAIS

SEÇÕES PRINCIPAIS
(consulte sobre as subseções):

A – Imóveis Compra e Venda
B – Imóveis Aluguel
C – Casa e Serviços
D – Empregos
E – Negócios
F – Veículos

ELABORAÇÃO DOS ANÚNCIOS:

- Os textos dos anúncios podem ser publicados em "corpo 7 normal", "corpo 10 normal" e "corpo 10 negrito".
- Somente a primeira palavra do texto pode ser digitada em caixa-alta (toda com letras maiúsculas).
- Cada anúncio só pode conter uma oferta.
- Na seção **C – CASA E SERVIÇOS:** é obrigatório que a primeira palavra do texto seja o nome do produto ou serviço.
- Na seção **D – EMPREGOS:** é obrigatório que a primeira palavra do texto seja a função ou cargo ofertado.
- Na seção **F – VEÍCULOS:** é obrigatório que a primeira palavra do texto seja a marca do veículo ofertado.

ORIENTAÇÃO AOS LEITORES:

O jornal O FLUMINENSE não se responsabiliza pela procedência e veracidade dos anúncios veiculados, pelo cumprimento dos requisitos legais que possam ser exigidos no conteúdo dos mesmos e por eventuais prejuízos deles decorrentes, já que os conteúdos dos anúncios são de inteira responsabilidade dos anunciantes.

Assim, chamamos a atenção dos nossos leitores para o fato de que pessoas físicas e jurídicas de má-fé podem utilizar um veículo de comunicação para fraudar, ludibriar e induzir as pessoas ao erro.

A fim de evitar prejuízos, recomendamos:
- antes de solicitar um empréstimo ou efetuar uma transação comercial, verifique a idoneidade do fornecedor, pedindo documentos que o identifiquem;
- procure documentar a transação comercial através de contrato, contendo forma de pagamento, taxa de juros e com firma reconhecida;
- procure fazer qualquer tipo de transação comercial apenas pessoalmente;
- forneça seus dados pessoais apenas para empresas conhecidamente idôneas;
- não adiante nenhum valor através, por exemplo, de depósitos em conta-corrente, vales-postais, etc.

COMO ANUNCIAR:

TELEMARKETING - 2621-9955
De segunda a sexta, das 8 horas às 19 horas
telemarketing@ofluminense.com.br

COMERCIAL
2125-3031 • 2125-3032 • 2125-3036 • 2125-3037
comercial@ofluminense.com.br

SEDE - 2621-9955
Niterói – Centro: Rua Visconde de Itaboraí, 184, de 2ª a 6ª, das 9h às 19:00h

---

APTO 4 QUARTOS VENDO/ TROCO MENOR VALOR

Rua Pres. Pedreira, 104/1004 Deps, suíte, gar, play, sauna, salão festa, churrasq., acad, varda, grades e telas, reformado, qdra praia, vazio. **R$ 850 mil**.

T 2717-6555 / 98121-7585

ANUNCIE EM NOSSA SEDE
Rua Visconde de Itaboraí, 184 - Centro - Niterói

A
IMÓVEIS
COMPRA E VENDA

NITERÓI
REGIÃO
SUL

A-004
Ingá

APARTAMENTOS
3 QUARTOS

IMOB 2000

VAZIO NO INGÁ
PRESIDENTE pedreira amplo 2 varandas 3qtos c/armarios suite copa/-coz montada dep comp emp garagem só 550 mil AP-0174 27148822 CJ3973

4 ou + QUARTOS

IMOB 2000

QUADRA da praia, var sala 4qtos 2c/arms suite coz ampla banh social área dependencia comp gar. vazio. R$ 900 mil IM-40608 2714-8822 CJ.3973

PARA QUEM QUER... ...VENDER COMPRAR.
2621-9955
O FLUMINENSE

A-009
Jardim Icaraí

APARTAMENTOS
2 QUARTOS

IMOB 2000

OPORTUNIDADE JARDIM ICARAÍ
SETE de setembro com joão pessoa vazio sol manhã sala 2 qtos banheiro social coz area garagem só 350 mil fotos AP-0786 27148822

A-010
Sta. Rosa/Viradouro
Vital Brazil

APARTAMENTOS
2 QUARTOS

S Rosa 2 qts tábua corrida blindex 2 elev. gar fte and alto R$ 160mil Documentado 2704-8193.

TETO ICARAÍ IMÓVEIS

TI 2088D Dr Sardinha 380mil var sala 2qtos suite 1vg todo montado vazio lazer 2704-5656 C:34617

TETO ICARAÍ IMÓVEIS

TI 2501D Duque Estrada 490mil prédio novo var salão 2qtos suite cozinha ampla montada 1vg playclub 2704-5656 C:34617

O FLU TEM... Compra/Venda/Aluguel para o seu veículo. TeleFlu 2621-9955

REGIÃO
NORTE

A-016
Fonseca

APARTAMENTOS
2 QUARTOS

APTO 2 qts sala coz planej banh piscina churrasq play 1 vaga gar T 98441-9019, 98893-7206

A-025
Barreto/Engenhoca
Ten. Jardim

APARTAMENTOS
2 QUARTOS

APTO 1º andar Benjamin Constant 397, lado da academia gar 2 qts sla coz banh R$ 265 mil T. 98288-5882/ 3707-0364 Cr22436

TETO ICARAÍ IMÓVEIS

TI 2523D Benjamim Constant 270mil vazio sala 2qtos todo montado decorado c/1vg play ao lado do Tio Sam 2704-5656 C:34617

REGIÃO
CENTRO

A-031
Centro

APARTAMENTOS
1 QUARTO

IMOB 2000

SÓ 225 MIL
SÃO joão proximo ao guanabara vazio reformado lindo sla qto dep comp 1 lance escada condominio 200 reais show IM-10454 27148822 CJ3973

---

2 QUARTOS

TETO ICARAÍ IMÓVEIS

TI 2419D Marques do Paraná 51/Bl2 vazio sala 2qtos c/gar reformado c/vista p/Baia 268mil 2704-5656 C:34617

TETO ICARAÍ IMÓVEIS

TI 2521D V. de Itaborai 240mil estuda proposta ao lado da rodoviária sala 2qtos bh blindex coz montada elevador doc ok 2704-5656 C:34617

ANUNCIE EM NOSSA SEDE
Rua Visconde de Itaboraí, 184 - Centro - Niterói

LINDO APARTAMENTO

CENTRO: 2 quartos, sala, cozinha, banheiro, andar baixo com elevador 3º andar moleza condominio barato aceito Carta

Tel: 2622-5443 / 98441-9019/ 98893-7206

O FLU TEM... Compra/Venda/Aluguel para o seu imóvel. TeleFlu 2621-9955

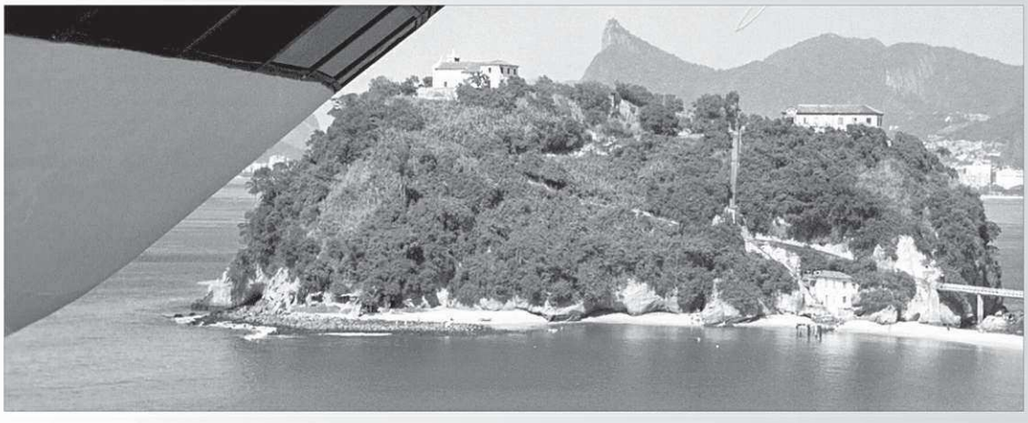

Compra, Venda, Aluguel e Administração de Imóveis

Mude com a gente

CJ 3973
IMOB2000
www.imob2000.com.br

Praia de Icaraí, 211 Lj 02 - Icaraí - Niterói - RJ
2714 8822

Calvin

A-037
Ponta d'Areia

APARTAMENTOS
1 QUARTO

IMOB 2000

EXCELENTE local predio exclusivo residencial facil acesso vista pão de açucar sla qto coz banh 190 mil AP-0759 27148822 CJ3973

A-040
Bairro de Fátima
São Lourenço

APARTAMENTOS
2 QUARTOS

IMOB 2000

EXELENTE cond total infraestrutura de lazer vasta condução e comercios vazio sla 2qtos banh coz area gar escrit IM 28758 180 mil 27148822 CJ3973

O MELHOR GUIA DE COMPRAS DA CIDADE.
CLASSIFICADOS O FLUMINENSE
2621-9955

O mosquito Aedes Aegypti

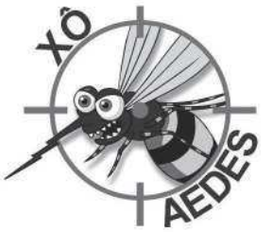

Aedes Aegypti é o mosquito transmissor da dengue, zika, chikungunya e febre amarela urbana.

O macho, como de qualquer espécie, alimenta-se exclusivamente de frutas. A fêmea, no entanto, necessita de sangue para o amadurecimento dos ovos que são depositados nas paredes internas dos objetos, próximos a superfícies de água limpa.

Em média, cada mosquito vive em torno de 30 dias e a fêmea chega a colocar entre 150 e 200 ovos. Se forem postos por uma fêmea contaminada por determinado vírus, ao completarem seu ciclo evolutivo, transmitirão a doença.

Os ovos não são postos na água, e sim milímetros acima de sua superfície, principalmente em recipientes artificiais. Quando chove, o nível da água sobe, entra em contato com os ovos, que eclodem em pouco menos de 30 minutos. Em um período que varia entre sete e nove dias, a larva passa por quatro fases até dar origem a um novo mosquito: ovo, larva, pupa e adubo.

As fêmeas preferem o sangue humano como fonte de proteína ao de qualquer outro animal vertebrado. Atacam de manhãzinha ou ao entardecer. Sua saliva possui uma substância anestésica, que torna quase indolor a picada.

TUDO QUE ACUMULA ÁGUA É FOCO DE MOSQUITO!

- Tampe os tonéis e caixa d'água;
- Mantenha as calhas sempre limpas;
- Deixe garrafas sempre viradas com a boca para baixo;
- Pneus devem ser acondicionados em locais cobertos;
- Mantenha lixeiras bem tampadas;
- Deixe ralos limpos e com aplicação de tela;
- Limpe semanalmente ou preencha pratos de vasos de plantas com areia;
- Limpe com escova ou bucha os potes de água para animais;
- Limpe a bandeja do ar-condicionado para evitar o acúmulo de água;
- Lonas usadas para cobrir objetos ou entulhos devem ser bem esticadas para evitar poças d´água.

Fonte: Ministério da Saúde.

OFLUMINENSE
Informação aqui faz história

MANOEL VENDE

WhatsApp: (21) 96407-0368 | Creci 42340

ITAIPUAÇÚ - Exc. residência linear, sala, 3 quartos copa, cozinha, área, var, garagem coberta p/ carros, terreno 480m² na Rua 74. Aceito Carta **R$ 280 mil.**

COVANCA - Próx. Igreja Santo Antônio residência p/ 2 famílias 1º pav. sala, 2 qtos, cozinha, área, varanda, garagem; 2º pav. 2 qts, 2 bhs e área. Vazias. Aceito Carta **R$ 210 mil.**

BOA VISTA - Rua Estrela Dalva residência vazia, sala 2 quartos, cozinha americana, garagem, quintal. **R$ 135 mil ac Carta.**

COELHO - SÓ TROCA!

Casa legalizada com terreno grande na beira da rua, prefer. Ipiíba, Eng. do Roçado, Santa Izabel, Inoã e Boaçú. Aceito seu terreno vazio com direito a permuta.

Tel. 98457-3446
Somente Whatzapp

ITAIPUAÇU

MARICÁ - vendo casa 2 qtos sala cozinha banheiro quintal cond. fechado área de lazer piscina churrasqueira mini campo. **Valor R$ 170 mil**. Estudo proposta.

Tels. (21) 99871-7651
(21) 99769-4687
Direto proprietário.

REGIÃO
ALCÂNTARA

A-112
V. Três/ R. Veiga
Lagoinha/Laranjal

CASAS

VDO casa duplex 2 q. sl 2 bh, coz. área d. serv., quintal gar. R$ 155.000, 00 Laranjal SG. Passo contrato pela Caixa Tel. 99266-5622, 99733-1738

IMÓVEIS COMERCIAIS

A-187
Niterói

Lojas

IMOB 2000

LOJÃO, 3 pavimentos 468m², proximo a praça ingá, pão de açúcar, 2º qda da praia, acesso externo ao 2º pavimento 1.350.000 mil LO- 0011, 27148822, CJ3973

ANUNCIE EM NOSSA SEDE
Rua Visconde de Itaboraí, 184 - Centro - Niterói

Salas

IMOB 2000

CENTRO emp. gomes da costa exclusivo com ante sala banh ideal para consultorio dentario 190mil 2714-8822 IM-7730 cj3973

SÍTIOS E FAZENDAS

NITERÓI - Sítio no Engenho do Mato, Jardim Fazendinha, Itaipu, com 179.819,62m² e com área edificante de 31.255, 70m², composto de 58 lotes, com RGI, casa 3 quartos, 02 suítes e demais dependências, piscina, casa caseiro, água, luz, galpão com 12 baias. Excelente local. Tel. (21) 99919-1994

O MELHOR GUIA DE COMPRAS DA CIDADE.
CLASSIFICADOS OFLUMINENSE
2621-9955

B
IMÓVEIS
ALUGUEL

NITERÓI
REGIÃO
SUL

B-001
Icaraí

APARTAMENTOS
CONJUGADOS

ALUGO ou temprorada Suíte uma quadra da Praia de Icaraí. Tratar Tels. 99831-1098.

1 QUARTO

IMOB 2000

APARTAMENTO otima localização alfredo backer 09/902 01 quarto 1.300 + taxas AL-1072 27148822 CJ3973

ANUNCIE EM NOSSA SEDE
Rua Visconde de Itaboraí, 184 - Centro - Niterói

A
IMÓVEIS
COMPRA E VENDA

NITERÓI
REGIÃO
PENDOTIBA

A-049
Maria Paula
Vila Progresso
Muriqui

Terrenos

IMOB 2000

VILA PROGRESSO

OPORTUNIDADE terreno 1830m² linda vista pro vale rua s/ saida.já c/ projeto 1e 3 casas doc ok ac.imovel 250 mil 2714-8822 TE0006 cj3973

SÃO GONÇALO
REGIÃO
SETE PONTES

A-091
Venda da Cruz
Covanca/Pita
Zumbi/Sete Pontes

APARTAMENTOS
4 ou + QUARTOS

V. Cruz R João Alfredo 218 esq c/ R da Feira 4 qtos 2 slas copa coz 2 bhs gar var qtal reparos R$250mil sem Carta 3707-0364/98288-5882 Cr22436

TER PRECONCEITO CONTRA O IDOSO É TER PRECONCEITO CONTRA O SEU FUTURO.

OFLUMINENSE
Informação aqui faz história

COMPRA - VENDA - ALUGUEL - AVALIAÇÃO

TETO
ICARAÍ IMÓVEIS
CRECI - RJ 34617

2704-5656
vendas@tetoicarai.com.br
Rua Gavião Peixoto 124 sala 807 Icaraí
www.tetoicarai.com.br

GPC ALUGA

Ótimos apartamentos com ou sem garagem em diversos bairros de Niterói.

Infs. (21) 2717-6759, 2622-2044 Ramal 20

CR 24244

B

IMÓVEIS
ALUGUEL

NITERÓI

REGIÃO
SUL

B-001

Icaraí

APARTAMENTOS

2 QUARTOS

C Queiroz apto 2 quartos suíte sala coz banh play R$1.400+txs dir c/prop 96815-1370/ 97608-7272

3 QUARTOS

3QTS 2bs dps compl 1ª Qda 123m² arms piso laminado R$1.750 + txs T 3741-6216, 99532-0323

4 ou + QUARTOS

IMOB 2000

BACKER 34 1ºqd da praia var sla L 4qtos arms ste 2banh copcoz dep gar 3.000 + taxas AL-425 2714-8822 cj3973

B-004

Ingá

APARTAMENTOS

1 QUARTO

ALUGO Apto qto e sala grande c/ escritório, gar fte p/ mar todo mobiliado T 98847-2860 dir propr.

ANUNCIE EM NOSSA SEDE
Rua Visconde de Itaboraí, 184 - Centro - Niterói

2 QUARTOS

IMOB 2000

ARTUR Tibau,05- perto do centro e uff, 2qts c/arm sla copcoz ban área s/gar 1.100 + txs 2714-8822 AL-2212 cj3973

3 QUARTOS

EXCELENTE Apto suíte (+) 2 qtos bh cop. coz. todo c/ ar e arms deps gar T 2717-8756 hor. comerc CR 18841.

B-010

Sta. Rosa/Viradouro
Vital Brazil

APARTAMENTOS

2 QUARTOS

EXC. Apto suíte (+) qto bh soc coz área gar R$ 1.200, 00 (+) R$ 860,00 txs T 2717-8756 hor. comerc CR 18841

IMOB 2000

TODO reformado cond. marinha sala 2 quartos banheiro cozinha area vaga 1.000 + taxas 2714-8822 AL-2345 cj3973

B-013

São Francisco
Charitas/Jurujuba
Cachoeiras

CASAS

IMOB 2000

Casa em São Francisco na Rua Guaianazes, 24 com anexo. jardim, var sla ampla, 2 qtos, banh, coz garagem e dep comp 2.400 AL-5085 27148822 CJ3973

REGIÃO
NORTE

B-016

Fonseca

APARTAMENTOS

2 QUARTOS

FONSECA Alugo apto 2qtos área vaga Zoraida Brasil 26/303 R$850,+ txs Tel: 99319-5124

A VACINAÇÃO SALVA VIDAS!

Não deixe para depois... Faça a sua parte!

As vacinas são desenvolvidas para melhorar nossa imunidade a determinadas doenças. Elas podem ser produzidas a partir de organismos enfraquecidos, mortos ou alguns de seus derivados. Nosso sistema imunológico é estimulado a reconhecer o organismo como estranho, destruí-lo e registrá-lo na "memória" para que seja combatido na próxima vez que ele aparecer.

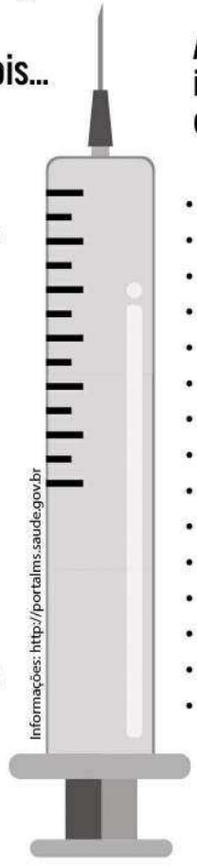

Algumas das vacinas mais importantes para a fase de 0 a 4 anos:

- BCG (Bacilo Calmette-Guerin)
- DTP (Difteria, tétano e coqueluche)
- Febre Amarela
- Hepatite A
- Hepatite B
- HPV
- Meningocócica C
- Pentavalente
- Pneumocócica 10 Valente
- Rotavírus
- Tetra viral ou tríplice viral + varicela
- Tríplice viral
- Vacina Inativada Poliomielite (VIP)
- Vacina Oral Poliomielite (VOP)
- Varicela atenuada

* Fonte: Ministério da Saúde

OFLUMINENSE

Educação no Trânsito

Para uma realidade melhor

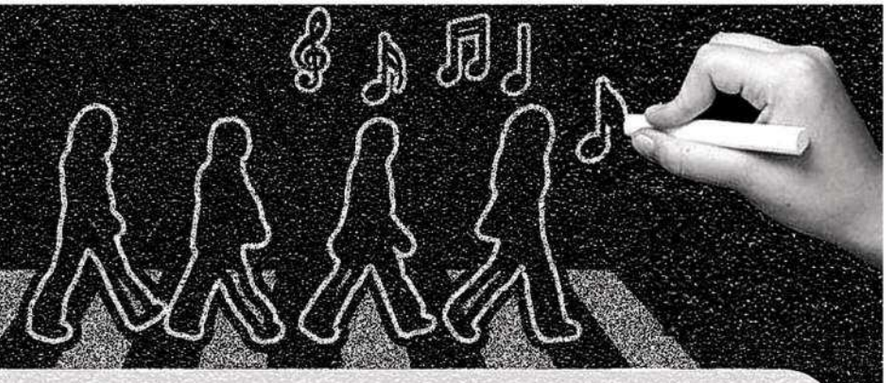

Excesso de Velocidade

No Rio de Janeiro, 41% dos acidentes são causados por excesso de velocidade. É o Estado onde essas infrações são mais frequentes, seguido de São Paulo (28%) e Brasília (21%).

Os atropelamentos são responsáveis por 36% das mortes nas estradas brasileiras. O pedestre só tem chance de sobreviver se o veículo estiver a 30 km/h. Se o motorista estiver a 40 km/h, a chance de óbito vai para 15%. A 60 km/h, a chance de morte cresce assustadoramente, vai para 70%. E, caso o pedestre seja apanhado a 80 km/h, provavelmente não terá qualquer chance de sobreviver.

64% dos acidentes são causados por falhas humanas.

30% têm origem em problemas mecânicos.

Apenas 6% são consequência de má conservação de via.

Principais Causas de Acidentes

Dirigir sob efeito de álcool e substâncias entorpecentes;
trafegar em velocidade inadequada;
inexperiência e falta de conhecimento;
falta de atenção e falha de observação.

Não Dirija Se...

Não estiver em boas condições físicas e psicológicas, sofrendo de fadiga, sonolência ou após ingerir bebidas alcóolicas ou substâncias entorpecentes.

Álcool e Drogas...

Metade das mortes no trânsito envolve motoristas embriagados. Mesmo em pequenas doses, o álcool prejudica a percepção de velocidade e distância, pode causar dupla visão e incapacidade de coordenação. A pessoa alcoolizada tende também a fixar os olhos em um ponto e não consegue observar tudo o que acontece no trânsito.

Direção Defensiva

Direção defensiva é dirigir com objetivo de prevenir acidentes, atento às ações incorretas de outros motoristas e das possíveis condições adversas da pista e do tempo. Trata-se da prática de dirigir com segurança, reduzindo a possibilidade de ser envolvido em acidentes de trânsito.

Fonte: site DER-RJ

B

IMÓVEIS ALUGUEL

NITERÓI

REGIÃO
CENTRO

B-031
Centro

APARTAMENTOS

CONJUGADOS

KITINETE mobiliada ar cond geladeira andar alto R$680+condominio Tel:99918-8130 Viana Cr13861

1 QUARTO

CENTRO ALUGO apto 806 sala quarto coz bh área. R. Luiz L. F. Pinheiro 528 .T: 98184-5467 direto c/ prop

IMOB 2000

MONTE libano, 46,801, prox. tudo, sala. quarto suite cozinha,área, banheiro empregada AI - 1035 800,00 + taxas 2714-8822 cj3973

ANUNCIE EM NOSSA SEDE
Rua Visconde de Itaboraí, 184 - Centro - Niterói

CJ1372/RJ CIPA

Rua Marquês do Paraná nº 203, apto 1103.

1 quarto, sala, cozinha c/ armários, banheiro, área de serviço, 1 vaga de garagem. Garantia fiador/seguro fiança.

Acesse: www.cipa.com.br • Cód. 2530/01
Tels. (21) 2196-5072 / (21) 99908-6076
CJ1372/RJ.

B-034
São Domingos
Gragoatá

CASAS

AL casa 1 qto sla coz bh Ver local com Sidney na Rua Guilherme Briggs, nº 3 - São Domingos. Cr 44590

B-037
Ponta d'Areia

CASAS

CASA Rua Silva Jardim próx mercado de Peixe São Pedro. 2 qtos sla coz banh quintal. Tel. 98594-9512. Gelson

O FLU TEM... Compra/Venda/Aluguel para o seu imóvel. TeleFlu 2621-9955

REGIÃO
OCEÂNICA

B-052
Piratininga
Camboinhas

APARTAMENTOS

1 QUARTO

CAMBOINHAS Apart Camboinhas INN mobiliado com vga garagem R$1.500,00 + txs Tel: 3741-6216 /99532-0323

LIXO NA RUA GERA MAIS CUSTOS E IMPOSTOS. NÃO JOGUE DINHEIRO NO CHÃO.

OFLUMINENSE
Informação aqui faz história

ALUGA-SE

Kitinete em Itaipu / Engenho do Mato.

Tratar direto com proprietário.

Tels. (21) 2703-2355
(21) 99771-5945
(21) 97227-7968

TRINDADE

ALUGO 2 casas sobrado ambas com 2 quartos, sala, cozinha, banheiro, pequena área de serviço, sem garagem próximo Universidade

R$ 600 + taxas

Tel: 98787-6832
Marcia

É SÓ ESCOLHER!!

Tel. 2601-4385

COLUBANDÊ Alugo casas de 1 qto sala cozinha e banheiro ótima localização e preço R$ 450,00 + txs;

JOCKEY Casas e kitinetes a partir de R$ 300,00;

VISTA ALEGRE Alugo casa ótima localização quarto sl coz e bh R$ 450,00 + txs.

CASAS

CARNAVAL Do dia 22/02 a 01/03 ou fins de semana e feriados. Diária ou pacote. Alugo casa mobiliada em Piratininga 3 qtos + 1 suíte, terraço panorâmico, garagem, a 100mts da praia. Ventilador de teto, ar cond. Tratar: 2608-4397, 99722-7042 Sandra.

SÃO GONÇALO

REGIÃO
NEVES

B-082
Neves/Vila Lage
Paiva/Vila Oriente

CASAS

ALUGO em Neves Casa 1ª loc 2 qts sla coz bh área serv var gar Trav. José Joaquim de Oliveira 114. Infs. (21) 98572-8597.

REGIÃO
IPIÍBA

B-109
Serra de Calaboca
Morro do Rebentão
Largo do Rio do Ouro

CASAS

ALUGO casa 3 qtos 3 varandas em condom. Eng. Roçado - Rio do Ouro. R$ 600,00. Tels. 98741-3884 / 3620-2040

ALUGO casa varanda sla qto coz, banh. Engenho do Roçado - Rio do Ouro. R$ 400,00. Tels. 98741-3884 / 3620-2040.

IMÓVEIS COMERCIAIS

B-187
Niterói

Lojas

LOJA com 282m² Barão de Amazonas Nº 151 Tel: 2717-1931JEACI

Salas

IMOB 2000

AMARAL peixoto, 300 / 1119 sala comercial 25m² + banh s/ garagem R$ 350,00 + taxas 2714-8822 AL-7137 cj3973

ANUNCIE EM NOSSA SEDE
Rua Visconde de Itaboraí, 184 - Centro - Niterói

IMOB 2000

OFFICE Center ótima sala 33m² recepção sala e banheiro R$ 800+ taxas 2714-8822 AL-7194 cj3973

C

CASA e SERVIÇOS

C-001
Utilidades
para o lar

VENDO COLCHÃO

SOLTEIRO Ortobom bom estado R$180,00 direto no Tel: 2704-7374 / 99763-6429 (Niterói)

C-005
Imagem/
Música

BEETHOVEN

Compra, vende, avalia e reforma. Pianos cauda e transporte. Facilita em até 15 x Tr. 2222-2791, 2232-5209 R. Riachuelo, 390, Centro, Rio.

DENTRO DE VOCÊ CORRE SANGUE. DENTRO DO CARRO, ÁLCOOL. NÃO INVERTA AS POSIÇÕES.

OFLUMINENSE
Informação aqui faz história

Diabetes na Gravidez

A ansiedade faz parte de qualquer gravidez. No caso das pacientes diabéticas, essa sensação não se resume em saber se o futuro filho será menino ou menina, parecido com o pai ou com a mãe, calmo ou manhoso. A gestante diabética quer saber, principalmente, se o diabetes irá prejudicar o seu bebê.

É certo que a gravidez da paciente diabética pode apresentar complicações que normalmente não ocorrem na mulher sem diabetes. Porém, isso não significa que o problema irá acontecer. Há várias formas de prevenção e a futura mãe tem um papel decisivo nessa fase. Para ter um bebê saudável, basta que ela aprenda a controlar a sua gravidez.

Às mulheres diabéticas grávidas recomenda-se o controle da glicemia e a programação da chegada do filho, que se inicia na decisão de engravidar, quando a paciente deve procurar seu médico para receber a orientação mais adequada. Ele dirá o que fazer e pedirá os exames necessários. É sempre bom começar o controle alguns meses antes de engravidar. Assim, pode-se pesquisar a existência de complicações, como retinopatia e nefropatia, que teriam que ser tratadas durante a gestação.

O controle da glicemia durante a gravidez diminui a probabilidade de a criança ter diabetes, um dos maiores temores da mãe diabética. Quanto maior esse controle, menor o risco do bebê de mãe diabética ser diabético do tipo 2 na vida adulta. Também são pequenas as chances de uma mãe diabética tipo 1 ter um filho com essa doença.

Caso a paciente engravide sem planejar, não há motivo para desespero. O medo e apreensão dificultam o controle da taxa de glicemia no sangue. A melhor saída, em todos os casos, é ter confiança, procurar um médico imediatamente e seguir à risca o tratamento. Contar com o acompanhamento de um psicólogo, às vezes, é o melhor nas situações de estresse. Outra grande ajuda é conhecer o desenvolvimento da gravidez em diabéticas, para evitar sobressaltos. Por exemplo: à medida que a gravidez avança, a necessidade de insulina aumenta.

Há um outro fato também normal, mas que pode deixar a mãe intranquila, caso não esteja devidamente informada. Como o bebê corre o risco de ter hipoglicemia e precisa ser vigiado, ele permanece, logo após o nascimento, em um berçário de alto risco por pelo menos 6 a 12 horas, podendo ficar até 24 horas.

O ideal é que o acompanhamento da gravidez seja feito por uma equipe multiprofissional: endocrinologista ou diabetólogo, obstetra, nutricionista, enfermeira e, em alguns casos, psicólogo. É importante que a equipe mantenha contato, estando sempre atenta ao que está acontecendo com a paciente.

Fonte: site da Sociedade Brasileira de Diabetes.

THL SERVICE

Serviços de conservação e limpeza para empresas, condomínios e shoppings com as mais avançadas tecnologias em produtos, equipamentos e acessórios, para um atendimento de alta qualidade.

- ✔ Limpeza Predial
- ✔ Higienização e desinfecção em geral
- ✔ Conservação de áreas verdes
- ✔ Serviço de apoio administrativo e mão de obra especializada

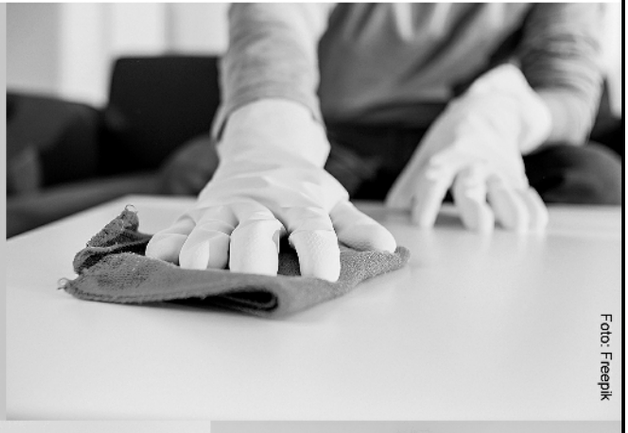

Foto: Freepik

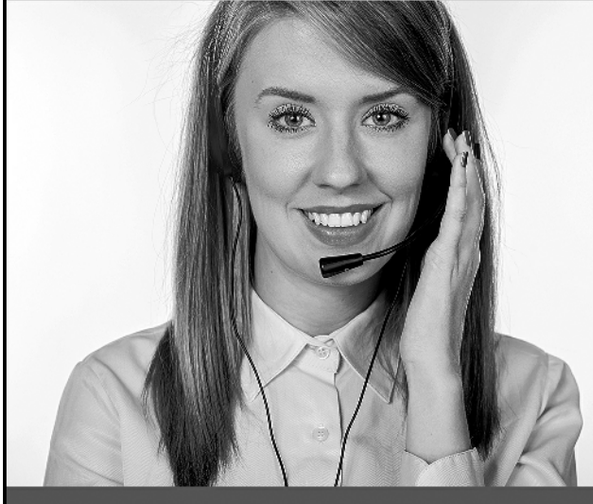

(21) 2401-7955 www.thlservice.com.br

comercial@thlservice.com.br

CÂMARA MUNICIPAL DE NITERÓI

ATOS DO PRESIDENTE

A T O Nº 035/2020

O PRESIDENTE DA CÂMARA MUNICIPAL DE NITERÓI, NO USO DE SUAS ATRIBUIÇÕES LEGAIS, **RESOLVE: APOSENTAR,** em conformidade com a Constituição Federal, promulgada em 05.10.1988, e de acordo com os preceitos do art. 3º e seus incisos I, II, III e parágrafo único da E.C. Nº 47, publicada em 06.07.2005, a servidora Amelia de Souza Ribeiro, Matrícula nº 100.971-1, no cargo de Auxiliar Legislativo do Quadro Suplementar, que torna-se extinto nos termos do inciso II do artigo 3º da Resolução nº 1550/1987.Ref.Processo nº 318/2020. Câmara Municipal de Niterói, em 13de fevereiro de 2020. Milton Carlos Lopes - CAL - Presidente em Exercício.

DESPACHO DO PRESIDENTE
FIXAÇÃO DE PROVENTOS

Ficam fixados os proventos mensais da servidora Amelia de Souza Ribeiro, Matrícula nº 100.971-1, aposentada através do Ato nº 35/2020, datado de 13 de fevereiro de 2020, no cargo de Auxiliar Legislativo do Quadro Suplementar, conforme consta no Processo nº 318/2020. Depto. Geral de Adm. e Recursos Humanos, em 13 de fevereiro de 2020.

Requerimento nº 0523/2020 - Abono de Permanência - DEFERIDO

EDITAL DE CONVOCAÇÃO DE SESSÃO EXTRAORDINÁRIA

O Presidente da Câmara Municipal de Niterói, no uso de suas atribuições legais conferidas pelo Art. 20, §3º, inciso II da Lei Orgânica deste Município, conforme deliberação na Sessão Plenária do dia 18/02/2020, **CONVOCA** os **Senhores Vereadores** para Sessão Extraordinária Legislativa, no Plenário desta Casa, no dia 20 de fevereiro do corrente ano, às 10horas.

A presente convocação se faz necessária para apreciação dos Projetos abaixo relacionados, em substituição a Sessão Plenária do dia 27/02/2020.

MATÉRIA	EMENTA	AUTOR
PROJETO DE LEI Nº 096/2014	PERMITE QUE OS ANIMAIS DOMÉSTICOS DE PEQUENO A MÉDIO PORTE POSSAM ENTRAR EM ESTABELECIMENTOS COMERCIAIS QUANDO ESTIVEREM DE COLEIRA E NO COLO DE SEUS RESPONSÁVEIS, NO MUNICÍPIO DE NITERÓI.	GEZIVALDO RENATINHO RIBEIRO DE FREITAS, HENRIQUE VIEIRA E PAULO EDUARDO GOMES
PROJETO DE LEI Nº 197/2018	DISPÕE SOBRE A GARANTIA DA CRIANÇA DEFICIENTE O ACESSO AOS BRINQUEDOS E LAZER EM ESPAÇOS DE RECREAÇÃO DOS SHOPPINGS CENTERS E ESTABELECIMENTOS SEMELHANTES NO MUNICÍPIO DE NITERÓI E DÁ OUTRAS PROVIDÊNCIAS.	JOÃO GUSTAVO

Câmara Municipal de Niterói, em 18 de fevereiro de 2020.

Milton Carlos de S. Lopes - CAL
Presidente em Exercício - CMN

CONDOMÍNIO DO CONJUNTO RESIDENCIAL ALMIRANTE SYLVIO DE NORONHA
ASSEMBLEIA GERAL ORDINÁRIA

Prezado Senhor (a) Condômino(a) do Condomínio do Conjunto Residencial Almirante Sylvio de Noronha, na Rua Dr. Mário Viana, 734 – Santa Rosa – Niterói – RJ.

Na qualidade de Síndico deste Condomínio, sirvo-me do presente para convocar V.Sa. a participar das Assembleias Gerais Ordinárias, nos dias 17/03 e 18/03/2020 no Salão de Festas dos **Blocos 3 e 4, as 20:00h em 1ª Convocação e 20:30h em 2ª e ultima Convocação** com qualquer número de presentes, para tratarem das seguintes deliberações:

Dia 17 de março de 2020: Prestação de contas relativas ao período de março de 2019 a fevereiro de 2020.
Dia 18 de março de 2020: Eleição para os cargos: Síndico, Subsíndicos e Conselheiros.

OBSERVAÇÕES:
1) Os condôminos em atraso nos pagamentos de suas taxas condominiais **não poderão votar nas deliberações**.
2) É lícito aos senhores condôminos se fazerem representar nas Assembleias ora convocadas por procurador, munido com procuração, sendo obrigado **cada procurador representar apenas uma unidade condominial.**
3) A ausência dos senhores condôminos não os desobriga de aceitarem como tácita concordância aos assuntos que forem tratados e deliberados.

Niterói, 13 de fevereiro de 2020.
Mauricio Dobal - Síndico

C
CASA e SERVIÇOS

D
EMPREGOS

E
NEGÓCIOS

Anuncie em nossa sede
■ NITERÓI:
Rua Visconde de Itaboraí, 184 - Centro
(21) 2621-9955
CLASSIFICADOS O FLUMINENSE

C-130
Sociais/Pessoais

Classificados do amor

PROCURO Homem alto católico carinhoso 55 a 65ª, sou viúva 62 anos clara 1,60 de altura; Tel. 98612-3506 JU.

D-019
Domésticos

CASEIRO (2 VAGAS)
PARA trabalhar sítio em Santa Cruz e Itaipuaçu. Comparecer c/ documentos na Rua Amélia Saraiva, 694 Itaboraí - Centro (Rua das Casas Bahia).

MOTEL / TERMAS

PROIBIDO PARA MENORES DE 18 ANOS

Submeter criança ou adolescente à prostituição ou à exploração sexual é crime com pena de reclusão de 4 a 10 anos e multa.
ART. 244-A
Lei 8.069/90.

***BRUNA*(R$60,00)**
LINDA morena clara seios fartos Bumbum GG p/Cavalh e Srº T: 99693-0633/97185-1977

VIVI R$60,00
LINDA loirinha 19ª seios durinhos boca quentinha toda durinha adoro namorar Tel: 2613-0925

SAMIRA R$60,00
MORENA da cor do pecado de mãos aveludadas corpo quente tipo namoradinha 2613-0925

SURYA / ALINE
> 2719-4162 <
CONHEÇA nosso espaço exclusivo p/ clientes de bom gosto e que procuram um momento especial e marcante. Massagem relaxante e complementos. Loc discreto.

PARA QUEM QUER... ...VENDER OU COMPRAR.
2621-9955
O FLUMINENSE

ANUNCIE EM NOSSA SEDE
Rua Visconde de Itaboraí, 184 - Centro - Niterói

IMPRENSA OFICIAL DO ESTADO DO RIO DE JANEIRO

AVISO DE COLETA DE PREÇOS
PEDIDO DE CONTRATAÇÃO DE SERVIÇO Nº014/20

A IMPRENSA OFICIAL DO ESTADO DO RIO DE JANEIRO busca contratar empresa especializada em serviços continuados de limpeza, conservação, desinsetização, descupinização e desratização. Os interessados deverão fazer contato, através do e-mail compras@ioerj.com.br para obtenção das especificações da cessão, no prazo de cinco dias úteis a contar da data desta publicação.

IMPRENSA OFICIAL DO ESTADO DO RIO DE JANEIRO

AVISO DE COLETA DE PREÇOS
PEDIDO DE CONTRATAÇÃO DE SERVIÇO Nº099/19

A IMPRENSA OFICIAL DO ESTADO DO RIO DE JANEIRO busca contratar empresa para prestação de serviços de telecomunicações para a implementação, operação e manutenção de um link de acesso, dedicado e exclusivo a Rede de dados. Os interessados deverão fazer contato, através do e-mail compras@ioerj.com.br para obtenção das especificações da cessão, no prazo de cinco dias úteis a contar da data desta publicação.

Clínica Veterinária Drª Mônica Coutinho Ltda
CNPJ: 04.970.181/0001-30

Licença Ambiental de Operação

Clínica Veterinária Dra Mônica Coutinho Ltda, torna público que recebeu à Secretaria Municipal de Meio Ambiente e Urbanismo- SEMMAURB, através do processo Nº 7576/2019, a Licença Ambiental de Operação, com validade até 23/01/2025, para atividade de Clínica veterinária, localizada à Rua São João 100 – Centro / Itaboraí - RJ.

PREFEITURA ARARUAMA

COMISSÃO PERMANENTE DE LICITAÇÃO
AVISO DE LICITAÇÃO

PROCESSO Nº 4110/2020
MODALIDADE: Pregão Presencial SRP 16/2020

OBJETO ""Aquisição de urnas mortuárias com utilização obrigatória de manta absorvente de Necrochorume no cadáver, devidamente certificado por instituições reguladoras e certificadoras, nos termos do artigo 8º da Resolução 335/2003 do Conselho Nacional do Meio Ambiente (CONAMA) e prestação de serviços funerários para atender à população usuária da Assistência conforme a legislação que rege essa política pública, pelo período de 12 meses".

DATA DE ABERTURA: 06/03/2020 **Hora: 11:00 h.**

SECRETARIA REQUISITANTE: SEPOL

TIPO: MENOR PREÇO POR ITEM

FUNDAMENTO LEGAL: Leis Federais 8.666/93 e suas alterações, a Lei Municipal 1.546/09 Lei de Pregão nº 10520/2002.

O Edital encontra-se à disposição dos interessados na Comissão Permanente de Licitações localizada à Avenida John Kennedy, nº 120- Centro- Araruama, a partir de **20/02/2020**, mediante a apresentação do carimbo do CNPJ, a entrega de requerimento em papel timbrado com firma reconhecida do sócio administrador por autenticidade, credenciando a pessoa que fará a retirada, contrato social ou no requerimento da P.M.A, sendo o sócio administrador, e de 02 (duas) resmas de papel A-4, 500 folhas, que será entregue, na comissão de Licitação, no endereço supracitado.

Araruama, 18 de fevereiro de 2020.
Caio Benites Rangel
Pregoeiro

IMPRENSA OFICIAL DO ESTADO DO RIO DE JANEIRO

AVISO DE COLETA DE PREÇOS
PEDIDO DE CONTRATAÇÃO DE SERVIÇO Nº012/20

A IMPRENSA OFICIAL DO ESTADO DO RIO DE JANEIRO busca contratar empresa transportadora de carga para atender, sob demanda, as entregas da gráfica da Imprensa Oficial, na região metropolitana e interior do Estado do Rio de Janeiro. Os interessados deverão fazer contato, através do e-mail compras@ioerj com.br para obtenção das especificações da cessão, no prazo de cinco dias úteis a contar da data desta publicação.

ESTADO DO RIO DE JANEIRO
PREFEITURA MUNICIPAL DE MACAÉ
COORDENADORIA GERAL DE LICITAÇÕES
SEMINF/SEMAOB

AVISO DE LICITAÇÃO
EDITAL – CONCORRÊNCIA PÚBLICA Nº 003/2020 (SEMINF/SEMAOB)

O Município de Macaé, através da Comissão Permanente de Licitação da Secretaria Municipal de Infraestrutura e Secretaria Municipal Adjunta de Obras, torna público, que fará realizar no dia **24 de março de 2020, às 10:00h**, **no Auditório do Paço Municipal**, sito à Av. Presidente Feliciano Sodré, 534, Térreo, Centro na cidade de Macaé/RJ, a **CONCORRÊNCIA PÚBLICA Nº 003/2020 (SEMINF/SEMAOB)** do tipo **MENOR PREÇO GLOBAL**, sob o regime de **EXECUÇÃO INDIRETA EMPREITADA POR PREÇO UNITÁRIO** de acordo com as Leis em vigência. O Edital, seus anexos e demais informações estarão disponíveis para download no site do Município de Macaé (www.macae.rj.gov.br). O edital também estará disponível na sala da Comissão Permanente de Licitação da SEMINF/SEMAOB, situada na Secretaria Municipal Adjunta de Obras, através de pessoa credenciada e com carimbo do CNPJ, de segunda a sexta-feira, tel. contato (22) 2757-6027.

Objeto: Contratação de empresa especializada em construção civil para execução de infraestrutura e urbanização de ruas da Granja dos Cavaleiros e Vale Encantado, Macaé, RJ, com fornecimento de material, mão de obra e equipamentos, para atender as necessidades da Secretaria Municipal Adjunta de Obras.

Macaé-RJ, 17 de fevereiro de 2020.
Gustavo Lima Valladão
Coordenador Geral de Licitações - SEMINF/SEMAOB

O Jornal OFLUMINENSE traz mais uma novidade para você!

Assinando **O Fluminense Online** você ganha o cartão de benefícios **MasterClin.**

ASSINE O FLU

por R$ **0,35**/dia

(R$ 10,50/mês)

OFLUMINENSE
Informação aqui faz história

+

MasterClin
Vantagens

Ligue para nossa
Central de Assinaturas
de 2ª a 6ª das 09h às 18h

2125-3015

Ou acesse nosso site:

ofluminense.com.br