CLASSIFICADOS
O FLUMINENSE

comercial@ofluminense.com.br

sexta-feira, 13/03/2020

A B C D E F

IMÓVEIS COMPRA E VENDA | IMÓVEIS ALUGUEL | CASA e SERVIÇOS | EMPREGOS | NEGÓCIOS | VEÍCULOS

Engarrafamento aqui só de ofertas.

CLASSIFICADOS O FLUMINENSE

O MELHOR RESULTADO

Calvin

A

IMÓVEIS COMPRA E VENDA

NITERÓI

REGIÃO SUL

A-001

Icaraí

APARTAMENTOS

2 QUARTOS

IMOB 2000

ARY parreiras sol manha 2ª quadra excelente planta sla 2 qtos 1 ste banh soc copa coz dep emp garagem 390 mil AP-0764 27148822 cj3973

TETO ICARAÍ IMÓVEIS

TI 2852B 1ª quadra oportunidade 2qtos c/2vgs sala 2amb ste coz ampla + dep por 390mil vazio 2704-5656 C:34617

ANUNCIE EM NOSSA SEDE
Rua Visconde de Itaboraí, 184 - Centro - Niterói

IMOB 2000

IMOB 2000
1ª QUADRA
ÓTIMA PLANTA

EXCELENTE predio sol manhã var, sla em "L" 26m² 2qtos ste coz. c/arm dep 1 vaga gar play club aceita imovel menor valor 650 mil AP-0315 2714-8822 CJ3973

ANUNCIE EM NOSSA SEDE
Rua Visconde de Itaboraí, 184 - Centro - Niterói

3 QUARTOS

IMOB 2000

OPORTUNIDADE 490 mil rua joão pessoa prox miguel couto sla 3 qtos ste banh social coz área dep comp emp 1 vg AP- 0289 27148822 CJ3973

TETO ICARAÍ IMÓVEIS

TI 3123C Beliz. Augusto salão 3qtos coz ampla dep completa 1vg por 695mil 2704-5656 C:34617

TETO ICARAÍ IMÓVEIS

TI 3140C Oportunidade 3qtos por 550mil prox ao campo salão suite social coz ampla 1vg 2704-5656 C:34617

TETO ICARAÍ IMÓVEIS

TI 3960B Praia de Icaraí melhor ponto salão 2amb 3qtos 2stes coz ampla 2vgs lindissimo preço 1.280 milh 2704-5656 C:34617

4 ou + QUARTOS

TETO ICARAÍ IMÓVEIS

TI 4726 luxo na Cinco de Julho var salão c/lavabo 4qtos 2stes coz ampla 3vgs lazer aceito 2qtos como permuta 2704-5656 C:34617

A-004

Ingá

APARTAMENTOS

2 QUARTOS

TETO ICARAÍ IMÓVEIS

TI 2494D Visconde de Moraes 370mil sala 2qtos c/dep 1vg frente sol da manhã prox as Barcas faculdades etc... 2704-5656 C:34617

PARA QUEM QUER...
...VENDER OU COMPRAR.
2621-9955
CLASSIFICADOS O FLUMINENSE

A-010

Sta. Rosa/Viradouro Vital Brazil

APARTAMENTOS

2 QUARTOS

IMOB 2000

MARIO viana bem localizado predio novo 2 varandas vazio armarios 2 qtos suite bh coz area só 330 mil IM-28924 27148822 cj3973

TETO ICARAÍ IMÓVEIS

TI 2088D Dr Sardinha 380mil var sala 2qtos suite 1vg todo montado vazio lazer 2704-5656 C:34617

3 QUARTOS

IMOB 2000

NORONHA torrezão vazio sala 2 qtos banh soc coz montada dep comp emp reverse para 3 qtos garagem 215 mil AP-0750 27148822 cj3973

Diga Não à destruição Acredite na preservação

REGIÃO NORTE

A-016

Fonseca

APARTAMENTOS

2 QUARTOS

IB imoveis 2 qtos gar churr pisc área lazer slão festa R$200mil Tel: 2721-8806 / 99949-4497

REGIÃO CENTRO

A-031

Centro

APARTAMENTOS

2 QUARTOS

TETO ICARAÍ IMÓVEIS

TI 2419D Marques do Paraná 51/BI2 vazio sala 2qtos c/gar reformado c/vista p/Baia 268mil 2704-5656 C:34617

3 QUARTOS

IMOB 2000

APTO VAZIO NO CENTRO

AMARAL peixoto 1ª quadra otimo para comércio e residencial amplo 3 qtos só 380 mil AP-0363 27148822 CJ3973

REGIÃO OCEÂNICA

A-058

Engenho do Mato Várzea das Moças

CASAS

ANNE IMÓVEIS

ENG Mato próx Bombeiros 2 qtos c/ste deps completas vga de gar pisc qtal pronta p/ morar R$250mil 96472-8387 CR:70768

ANUNCIE EM NOSSA SEDE
Rua Visconde de Itaboraí, 184 - Centro - Niterói

CASA no Engenho do Mato, 3 quartos closet 2 banheiros sala cozinha despensa garagem para 2 carros toda murada Tel. 99699-2330

SÃO GONÇALO

REGIÃO CENTRO

A-064

Rodo/Brasilândia Rocha/Califórnia Boaçu/Boa Vista Porto da Pedra

CASAS

URGENTE Shopp. SG posse antiga (Doc Prefeitura) qto sla coz bh de laje e qtal R$ 50 mil. 2725-7849/ 98624-5126/ 99305-6506 C12331

A-076

Antonina/Mutondo Colubandê Galo Branco

APARTAMENTOS

2 QUARTOS

MUTONDO vdo urgente próx. Caneco 90 apto 2 qtos sla coz bh quitado e todo reformado R$ 90 mil. Tr. 2725-7849/ 98624-5126/ 99305-6506 C12331

REGIÃO ALCÂNTARA

A-110

Centro

APARTAMENTOS

2 QUARTOS

PRÓXIMO praça do Bandeirante 2 qtos sla coz banh área serv gar R$130mil s/ cond ac/ CEF Tr. 2725-7849/ 98624-5126/ 99569-3689 C12331

MARICÁ

A-143

Centro

CASAS

CENTRO/Lagoa 2 qts sendo 1 suíte demais deps. t outros R$207 mil 99786-4312/ 99957-4414

B

IMÓVEIS ALUGUEL

NITERÓI

REGIÃO SUL

B-001

Icaraí

APARTAMENTOS

4 ou + QUARTOS

TETO ICARAÍ IMÓVEIS

TI 4982AL Cinco de Julho varanda salão 4qtos sendo 2 suites c/armários 3vgs lazer 2.500,00 + taxas 2704-5656 C:34617

B-004

Ingá

Vagas e Quartos

ALUGO Quarto no Ingá ambiente familiar tratar com o proprietário Tel. 2621-6557/97188-2578

Anuncie em nossa sede

■ NITERÓI: Rua Visconde de Itaboraí, 184 - Centro

(21) 2621-9955

CLASSIFICADOS O FLUMINENSE

GPC ALUGA

Ótimos apartamentos com ou sem garagem em diversos bairros de Niterói.

Infs. (21) 2717-6759, 2622-2044 Ramal 20

CR 24244

B

IMÓVEIS
ALUGUEL

IMÓVEIS COMERCIAIS

B-187
Niterói

Salas

TETO
ICARAÍ IMÓVEIS

TI 7390AL sala Edificio Manhattan 1ª locação 28m2 c/1vg sol da manhã 1.200,00 + taxas 2704-5656 C:34617

NITERÓI

REGIÃO
CENTRO

B-031
Centro

APARTAMENTOS

CONJUGADOS

ALUGO Kitinete conjugada Rua São João, 11 - 9º andar R$ 700,00 + taxas Tels. 3639-6907 / 97421-3929

1 QUARTO

CENTRO ALUGO apto 806 sala quarto coz bh área. R. Luiz L. F. Pinheiro 528 .T: 98184-5467 direto c/ prop

B-034
São Domingos
Gragoatá

CASAS

AL casa 1 qto sla coz bh Ver local com Sidney na Rua Guilherme Briggs, nº 3 - São Domingos. Cr 44590

SÃO GONÇALO

REGIÃO
SETE PONTES

B-091
Venda da Cruz
Covanca/Pita
Zumbi/Sete Pontes

CASAS

ALUGA-se casa R. Major Gondim 350 Venda da Cruz S. G. R$1.000,00 incluindo IPTU 2 meses depósito Tel: 99625-1153 Leonel

PARA QUEM QUER...
...VENDER OU COMPRAR.
2621-9955
OFLUMINENSE

C

CASA e SERVIÇOS

C-002
Construções/
Reformas

SUPER SINTEKO

Brilhante, Fosco e acetinado, Bonard, Bona, vernix poliuretano, Resina acrílica em pedras raspagem para cera. Colaca-se tacos. Rio, Niterói e Região dos Lagos. Serviços com garantia por escrito. Sr. Genival Av. Albino Imparato nº 192 J. Catarina. Tel: 99243-7315 Whatsapp

C-010
Profissionais
liberais

DOMINGUES & Associados. Contabilidade, consult. e social/doméstico, fiscal Declaração Imposto de Renda pessoa Fisica 2717-0207, 99767-8313

ANUNCIE EM NOSSA SEDE
Rua Visconde de Itaboraí, 184 - Centro - Niterói

C-110
Serviços funerários

VENDO

2 JAZIGOS no Cemitério Parque da Colina próximo a secretária preço á combinar Telefone: 99622-7316 WhatsApp

C-130
Sociais/Pessoais

Classificados do amor

PROCURO Uma mulher até 45 anos, para amizade ou algo a mais. Fábio Tel: 99283-8134

E

NEGÓCIOS

E-008
Avisos/Editais/
Balanços

COMUNICADO

VIAÇÃO GALO BRANCO S/A – no exercício regular do seu direito, comunica ao Senhor CARLOS ROBERTO DOS SANTOS SILVA VIEIRA CTPS: 84061-118/RJ e a quem mais possa interessar que por não ter atendido aos telegramas desta empresa, fica declarado à justa causa por Abandono de Emprego na forma da Alínea I do Artigo 482 da CLT.

COMUNICADO

VIAÇÃO GALO BRANCO S/A – no exercício regular do seu direito, comunica ao Senhor CARLOS EDUARDO ALVES DA CRUZ CTPS: 3721097-0050 RJ e a quem mais possa interessar que por não ter atendido aos telegramas desta empresa, fica declarado à justa causa por Abandono de Emprego na forma da Alínea I do Artigo 482 da CLT.

MOTEL / TERMAS

PROIBIDO PARA MENORES DE 18 ANOS

Submeter criança ou adolescente à prostituição ou à exploração sexual é crime com pena de reclusão de 4 a 10 anos e multa.

ART. 244-A
Lei 8.069/90.

****FERNANDA****

NOVA Equipe belissimas novidades Gatas p/ todos os gostos ac/cartões 2620-0693 2ª á sáb

***BRUNA*(R$60,00)**

LINDA morena clara estilo namoradinha seios fartos Bumbum GG Cavalh e Srº 97185-1977

CATARINA SUL

BELA Loira gaucha seios fartos e firmes completa p/seu prazer. Local /Fora 97578-3685 At sozinha !!

THAINA

LOIRA estilo Mulherão, completa com seios naturais e bumbum empinado T:(21) 99945-5386

BARBARA

LINDA loirinha seios durinhos boca quentinha s/frescuras adoro namorar Tel: 2613-0925

ELITE TERAPIA

LINDAS Gatas Novidades em Niterói Venha nos conhecer! Tel: 97006-2390

JADI

MASSAGEM Relaxante Linda ousada Sensual Sexy c/ Fantasia e inversões :(97131-0529) c/ loc

RAISSA R$50,00

MULATA Mulherão corpo quente fogosa completinha c/ local discreto 99097-5791/99078-0367

SAMY MASSAGEM

LINDA Morena da cor do pecado mãos aveludadas tipo namoradinha á partir 10:00 T:2613-0925

SURYA 2719-4162

CONHEÇA nosso espaço exclusivo p/ clientes de bom gosto e que procuram um momento especial e marcante. Massagem relaxante e complementos. Loc discreto.

EDITAL DE CONVOCAÇÃO

ASSEMBLEIA GERAL EXTRAORDINÁRIA (AGE)

A Liga de Wrestling do Estado do Rio de Janeiro convoca em caráter de urgência, Atletas , Professores, entidades filiadas no dia 22 de março de 2020; 12º Batalhão de Polilícia Militar, Localizado na Av Jansen de Melo, Centro Niterói RJ. ASSUNTOS: prestação de contas 2019; e assuntos gerais. Com primeira chamada às 12:00 e segunda chamada às 12:30, Destacamos que estas Assembleias são publicas onde apenas os diretores e associados possuem participação.

ESTADO DO RIO DE JANEIRO
PREFEITURA MUNICIPAL DE MACAÉ
COORDENADORIA GERAL DE LICITAÇÕES

AVISO DE CHAMADA PÚBLICA Nº 002/2020

O Município de Macaé, através da Comissão Permanente de Licitação, torna público, que fará realizar no dia **17 de abril de 2020, às 10:00h**, **na sala da Comissão Permanente de Licitação**, sito à Av. Presidente Feliciano Sodré, 534, Térreo, Centro na cidade de Macaé/RJ, a **CHAMADA PÚBLICA Nº 002/2020,** de acordo com as Leis em vigência. O Edital, seus anexos e demais informações estarão disponíveis para download no site do Município de Macaé (www.macae.rj.gov.br). O edital também estará disponível na sala da Comissão Permanente de Licitação, situada no térreo da Prefeitura Municipal de Macaé/RJ e a retirada será de segunda a sexta-feira, tel. contato (22) 2791-9008 Ramal 252.

Objeto: Credenciamento de agricultores familiares, empreendedores familiares rurais, pescadores e suas organizações detentores de Declaração de Aptidão PRONAF (DAP) para fornecimento de pescado para alimentação dos alunos das escolas da Rede Municipal de Ensino Básica.

Macaé-RJ, 12 de março de 2020.
Jeronimo Campos de Miranda Júnior
Coordenador Geral de Licitações

PREFEITURA
ARARUAMA

COMISSÃO PERMANENTE DE LICITAÇÃO
AVISO DE REMARCAÇÃO DE LICITAÇÃO

PROCESSO Nº 31248/2019
MODALIDADE: Tomada de Preços 001/2020

OBJETO: "contratação de empresa para a realização de avaliação do solo e do monitoramento do lençol freático para Licenciamento Ambiental dos Cemitérios Municipais de Araruama, de Morro Grande e de São Vicente de Paula", conforme Termo de Referência e demais anexos.

DATA DE ABERTURA: 30/03/2020 Hora: 11:00 h.

SECRETARIA REQUISITANTE: SEMAM

TIPO: MENOR PREÇO GLOBAL

FUNDAMENTO LEGAL: Leis Federais 8.666/93 e suas alterações, a Lei Municipal 1.546/09 Lei de Pregão nº 10520/2002.

O Edital encontra-se á disposição dos interessados na Comissão Permanente de Licitações localizada à Avenida John Kennedy, nº 120- Centro- Araruama, a partir de **13/03/2020**, mediante a apresentação do carimbo do CNPJ, a entrega de requerimento em papel timbrado com firma reconhecida do sócio administrador por autenticidade, credenciando a pessoa que fará a retirada, contrato social ou no requerimento da P.M.A, sendo o sócio administrador, e de 02 (duas) resmas de papel A-4, 500 folhas, que será entregue, na comissão de Licitação, no endereço supracitado.

Araruama, 12 de Março de 2020.
Fabio Arantes Guimarães
Presidente da Comli

Estado do Rio de Janeiro
PREFEITURA MUNICIPAL DE MANGARATIBA
Comissão Permanente de Licitações

PREGÃO PRESENCIAL Nº 010/2020
PROCESSO ADMINISTRATIVO Nº 14320/2019

OBJETO RESUMIDO: A presente licitação tem por objeto a **Contratação de empresa de "JORNAL DIÁRIO DE GRANDE CIRCULAÇÃO", para divulgação dos Atos Oficiais da Prefeitura Municipal, no que tange a execução do objeto, cujas especificações, quantitativos e custo estimados encontram-se descritos no Termo de Referência Anexo I do Edital**.

TIPO DE LICITAÇÃO: ***Menor Valor UNITÁRIO (Cm2/Col.)***

DATA e HORA DA REALIZAÇÃO: 26 de março de 2020, às 11:00 horas.

LOCAL: A sessão realizar-se-á no CEID- Centro de Educação de Interatividade Educacional, localizado na Rua: Coronel Moreira da Silva nº 232, Centro- Mangaratiba.

LOCAL PARA OBTENÇÃO DO EDITAL: Os interessados em participar deste Pregão poderão examinar e adquirir o respectivo edital na **Comissão Permanente de Licitação** (CPL), nas dependências da Secretaria Municipal de Compras e Suprimentos, Av. Vereador Célio Lopes, 27 – Centro – Mangaratiba/RJ, de 10 às 16 horas. Em caso de esclarecimentos entrar em contato no telefone n.º (021) 2789-6042. Dúvidas e esclarecimentos no email: cpl@mangaratiba.rj.gov.br

CUSTO: O edital e seus anexos poderão ser adquiridos, mediante a entrega de uma resma de papel A4, no endereço acima conforme o disposto no item 3.2. do edital.

Mangaratiba-RJ, 12 de março de 2020.

Elen Garcia Machado.
Pregoeira
Port. 1310/2019.

Estado do Rio de Janeiro
PREFEITURA MUNICIPAL DE MANGARATIBA
Comissão Permanente de Licitações

PREGÃO PRESENCIAL Nº 011/2020
PROCESSO ADMINISTRATIVO Nº 7700/2019

OBJETO RESUMIDO: A presente licitação tem por objeto a Contratação de empresa para a AQUISIÇÃO DE EQUIPAMENTO E MATERIAL PERMANENTE Nº. 12349.225000/1180-01, contemplada no Recurso da Emenda Parlamentar 30400005 para Unidades de Atenção Básica em Saúde e Hospital Municipal Victor de Souza Breves, as especificações, quantitativos e custo estimados encontram-se descritos no Termo de Referência Anexo I do Edital.

TIPO DE LICITAÇÃO: ***Menor Valor UNITÁRIO.***

DATA e HORA DA REALIZAÇÃO: 26 de março de 2020, às 09:00 horas.

LOCAL: A sessão realizar-se-á no CEID- Centro de Educação de Interatividade Educacional, localizado na Rua: Coronel Moreira da Silva nº 232, Centro- Mangaratiba.

LOCAL PARA OBTENÇÃO DO EDITAL: Os interessados em participar deste Pregão poderão examinar e adquirir o respectivo edital na **Comissão Permanente de Licitação** (CPL), nas dependências da Secretaria Municipal de Compras e Suprimentos, Av. Vereador Célio Lopes, 27 – Centro – Mangaratiba/RJ, de 10 às 16 horas. Em caso de esclarecimentos entrar em contato no telefone n.º (021) 2789-6042. Dúvidas e esclarecimentos no email: cpl@mangaratiba.rj.gov.br

CUSTO: O edital e seus anexos poderão ser adquiridos, mediante a entrega de uma resma de papel A4, no endereço acima conforme o disposto no item 3.2. do edital.

Mangaratiba-RJ, 12 de março de 2020.

Elen Garcia Machado
Pregoeira
Port. 1310/2019.

EDITAL DE CONVOCAÇÃO DAS ASSEMBLEIAS GERAIS EXTRAORDINÁRIA E ORDINÁRIA DA SOCIEDADE COOPERATIVA COOPEMABAN - CNPJ 21.261.747/0001-73 - NIRE 33400053541

O Presidente da Sociedade Cooperativa COOPEMABAN, no uso de suas atribuições estatutárias, convoca todos os Cooperados Associados para participarem das Assembleias Gerais Extraordinária e Ordinária, a serem realizadas em nossa sede no **dia 28 de março de 2020,** em primeira convocação **às 08h00min** com a presença de 2/3 (dois terços) do número total de Cooperados Associados, em segunda **às 09h00min** com metade mais 01 (um) do número total de Cooperados Associados e em terceira e última às **10h00min** Convocação com a presença mínima de 10 (dez) Cooperados Associados para deliberar sobre as seguintes ordens do dia: **Assembleias Gerais Extraordinária e Ordinária: Extraordinária:** 1. Entrada e Saída/Renúncia de Cooperados; 2. Inclusão de Atividade no Objeto Social da Sociedade Cooperativa; 3. Reforma Estatutária. Ordinária: 1. Prestação de Contas do Exercício Social do Ano de 2019; 2. Relatório de Gestão; 3. Balanço Patrimonial; 4. Demonstração das Sobras ou Perdas Apuradas no Exercício do Ano de 2019; 5. Destinação das Sobras ou Perdas Apuradas no Exercício do Ano de 2019; 6. Eleição dos Membros do Conselho Fiscal; 7. Eleição/Substituição de Membros da Diretoria.

São Gonçalo/RJ, 13 de Março de 2020.

FRANCILANDI BANDEIRA MOURÃO - DIRETOR PRESIDENTE

EXCELENTES CARROS

Gol 1.0 2007/2008
- 4 portas
- Gasolina/Álcool
- Cor branca

Doc OK!

Gol 1.0 2007/2008
- 4 portas
- Gasolina/Álcool/GNV
- Cor branca

Doc OK!

Fiat Doblô Ex 2002/2003
- Gasolina/GNV
- Cor branca

Doc OK!

Tratar: (21) 2125-3096 - Wellyngton

LIGA DO ESTADO DO RIO DE JANEIRO DE JIU-JITSU - CNPJ 30.168.751/0001-82

EDITAL DE CONVOCAÇÃO

O Presidente da LERJJI convoca as agremiações filiadas para a Assembleia-Geral no dia **26.04.2020,** no **Canto do Rio Foot-Ball Club,** Rua Visconde do Rio Branco, 701 - Centro, Niterói, às 09h em 1ª convocação ou às 09:30h com qualquer número presentes:

a) 2ª Alteração do Estatuto – instituição da FERJJI;

b) Assuntos Gerais.

Silvio Pereira – Presidente

CARTÓRIO 8º OFÍCIO DE NITERÓI

REGISTRO DE IMÓVEIS DA 8ª CIRCUNSCRIÇÃO DE NITERÓI – RJ.

CNPJ/MF N. 30.589.550/0001-59

RUA JOSÉ CLEMENTE N.º38 – CENTRO – NITERÓI – RJ. CEP 24.020-103.

Tel.(S): 2620-0286 / 2620-0287 / 2620-0353.

EDITAL

REGISTRO DE IMÓVEIS DA 8.ª CIRCUNSCRIÇÃO DA COMARCA DE NITERÓI-RJ.

GUSTAVO SEBASTIÃO LESSA RÁFARE, Oficial do Registro de Imóveis da 8.ª Circunscrição da Comarca de Niterói-RJ e Tabelião do 8º Ofício de Notas da Comarca de Niterói-RJ, Estado do Rio de Janeiro, na forma da lei, que atendendo à Requerimento de Sofia Cristina Francis Figueiredo, no termo do parágrafo 3.º do Artigo 213 da Lei 6.015/73, intima o(a,s) **Senhor(a,es) DIOGO WEIL SIQUEIRA e RÔNEI MOTTA DUTRA;** que encontra(m)-se em lugar incerto e não sabido, conforme certidão(ões) expedida(s) pelo Cartório de Títulos e Documentos do 12 e 14.º Ofícios de Niterói-RJ, arquivada(s) nesta Serventia, para se manifestar(em) sobre a retificação de metragens e confrontações proposta pelo(a,s) Requerente(s), do Imóvel à Rua Presidente João Pessoa n.º 392, Icaraí, Niterói-RJ, registrado nesta Serventia na Matrícula n.º 19.847, de sua propriedade, tendo como confrontante o Imóvel à Rua Presidente João Pessoa n.º 386, Icaraí, Niterói-RJ, pertencente ao primeiro intimado e o Imóvel à Avenida Almirante Ary Parreiras n.º449, Icaraí, Niterói-RJ, pertencente ao segundo intimado, pertencente ao(s) ora mencionado(a,s) e agora intimado(a,s), conforme Planta e Memorial Descritivo assinado por profissional legalmente habilitado, com prova de anotação de responsabilidade técnica no competente Conselho Regional de Engenharia e Arquitetura – CREA, que se encontram também arquivados nesta Serventia, **SENDO O PRAZO DE 15(QUINZE) DIAS PARA O COMPARECIMENTO DO(A,S) INTIMADO(A,S) AO CARTÓRIO PARA A IMPUGNAR FUNDAMENTADAMENTE OS PRESENTES TRABALHOS,** informando que o não comparecimento do(a,s) mesmo(a,s) nesta Serventia, acarretará na continuidade do procedimento de retificação das metragens e confrontações do(s) Imóvel(is) citado(s).

Dado e passado nesta cidade e Comarca de Niterói, Estado do Rio de Janeiro, aos 13 de dezembro de 2.019. Eu,_____Gustavo Sebastião Lessa Ráfare, o Oficial, subscrevo e assino.

COMUNICADO

VIAÇÃO GALO BRANCO S/A – no exercício regular do seu direito, comunica ao Senhor RODILSON BATISTA DOS SANTOS CTPS: 15767-103 RJ e a quem mais possa interessar que por não ter atendido aos telegramas desta empresa, fica declarado à justa causa por Abandono de Emprego na forma da Alínea I do Artigo 482 da CLT.

COMUNICADO

VIAÇÃO GALO BRANCO S/A – no exercício regular do seu direito, comunica ao Senhor ROBERTO DA CONCEIÇÃO FILHO CTPS: 58871-015 RJ e a quem mais possa interessar que por não ter atendido aos telegramas desta empresa, fica declarado à justa causa por Abandono de Emprego na forma da Alínea I do Artigo 482 da CLT.

COMUNICADO

VIAÇÃO GALO BRANCO S/A – no exercício regular do seu direito, comunica ao Senhor JOSÉ BAPTISTA CTPS: 20729-094 RJ e a quem mais possa interessar que por não ter atendido aos telegramas desta empresa, fica declarado à justa causa por Abandono de Emprego na forma da Alínea I do Artigo 482 da CLT.

COMUNICADO

VIAÇÃO GALO BRANCO S/A – no exercício regular do seu direito, comunica ao Senhor ALCINEY GLORIA COSTA CTPS: 47131-073 RJ e a quem mais possa interessar que por não ter atendido aos telegramas desta empresa, fica declarado à justa causa por Abandono de Emprego na forma da Alínea I do Artigo 482 da CLT.

COMUNICADO

VIAÇÃO GALO BRANCO S/A – no exercício regular do seu direito, comunica ao Senhor ARY PINHEIRO BRAGA CTPS: 84811-564 RJ e a quem mais possa interessar que por não ter atendido aos telegramas desta empresa, fica declarado à justa causa por Abandono de Emprego na forma da Alínea I do Artigo 482 da CLT.

E

NEGÓCIOS

E-008

Avisos/Editais/ Balanços

COMUNICADO

VIAÇÃO GALO BRANCO S/A – no exercício regular do seu direito, comunica ao Senhor ROBSON GUILHERME DO CARMO CTPS: 66413-095 RJ e a quem mais possa interessar que por não ter atendido aos telegramas desta empresa, fica declarado à justa causa por Abandono de Emprego na forma da Alínea I do Artigo 482 da CLT.

O CALOR DO MOMENTO PODE COLOCÁ-LO NUMA FRIA. ESQUENTE SUA VIDA. USE CAMISINHA.

OFLUMINENSE
Informação aqui faz história

Diga Não à destruição Acredite na preservação

www.ofluminense.com.br

Para acelerar a compra ou venda do seu carro, esse é o veículo.

Diariamente o maior número de ofertas. Os leitores mais fiéis. A verdadeira bússola do mercado. Só isso tudo.

Leia e Anuncie:
2621-9955

CLASSIFICADOS OFLUMINENSE
O MELHOR RESULTADO.

O MELHOR GUIA DE COMPRAS DA CIDADE.
CLASSIFICADOS OFLUMINENSE
2621-9955

F

VEÍCULOS

O MAIOR CLASSIFICADOS DA CIDADE

IMÓVEIS
CASA E SERVIÇO
EMPREGOS
NEGÓCIOS
VEÍCULOS

AS MELHORES OFERTAS E OS MELHORES NEGÓCIOS ESTÃO AQUI!

ANUNCIE VOCÊ TAMBÉM!

2621-9955
CLASSIFICADOS OFLUMINENSE

THL SERVICE

Serviços de conservação e limpeza para empresas, condomínios e shoppings com as mais avançadas tecnologias em produtos, equipamentos e acessórios, para um atendimento de alta qualidade.

- Limpeza Predial
- Higienização e desinfecção em geral
- Conservação de áreas verdes
- Serviço de apoio administrativo e mão de obra especializada

Foto: Freepik

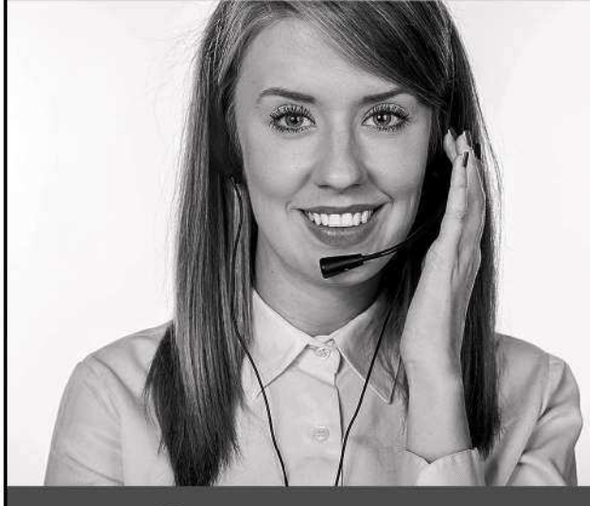

(21) 2401-7955 www.thlservice.com.br

comercial@thlservice.com.br